Ruy Barbosa e os falsificadores de todos os tempos

Falsarios em materia de moeda e falsarios em materia de voto são velhacos e perversos, dados uns e outros á cultura da falsidade sob formulas diversas na sua manifestação, mas igualmente abjectos e perniciosos. Sob este derradeiro aspecto, si o falsificador eleitoral discrepa do falsificador monetario, será em que, dos dois ramos de criminalidade, o pimeiro é ainda mais destruidor e subversivo do que o segundo. Um estabelece a desconfiança e o perigo nas transações pecuniarias. O outro corrompe a moral publica, esbulha a nação da sua soberania, avilta os poderes do Estado, escravisa o povo, e enthroniza na administração a mediocridade, a ignorancia e a ladroeira.

Diario Carioca

Director: J. E. DE MACEDO SOARES

Anno III — Numero 571 | Rio de Janeiro, Domingo, 27 de Abril de 1930 | Numero avulso 100 réis

A VICTORIA DO CANGAÇO

Engrinaldou-se a augusta fronte do "cesar" com a victoria facil dos seus commandados da Parahyba, que vêm de ser reconhecidos pela patriotica disciplina politica da 2.ª commissão da Camara.

Está de parabens a Nação. E, com ella, o sr. Washington Luis que, com mais esse feito, fruto da sua reconhecida imparcialidade e exacta comprehensão de seus deveres civicos, lavrou, positivamente, um tento, conquistando mais uma benemerencia para o fulcro de sua appetecida gloria.

Ah! agora sim, teremos, em execução, o verdadeiro regimen representativo.

Ninguem ignora que o cangaço, essa instituição genuinamente nacional, e que reune a fina flor da valentia lampeonica, a despeito do numero elevado de seus membros, não enviara, ainda, seus representantes legaes ao Congresso.

Ora, como se admittir uma "democracia" sem a estricta observancia do regimen da representação das classes?

Commetteu, por isso grave erro o sr. João Pessôa, quando resolveu alijar a carga do sr. Suassuna e do sr. Heraclito.

Era de imaginar que cidadãos de tão apreciaveis dotes moraes e que tanto se haviam distinguido, já, por suas notaveis habilidades politicas, obteriam, quando menos, o apoio official, embora imparcialissimo, do eminente sr. Pereira de Souza.

Ahi está porque venceram elles facilmente o seu pulo.

Quer queiram, quer não, os prejudicados com a apuração realizada pela distincta **junta dos capadocios**, presidida pelo integro "bicheiro" Cyro Pessôa, os diplomados estão conhecidos e reconhecidos, graças á lisura e á brilhante disciplina da 2.ª commissão, cujo chefe, o sr. Cezario de Mello, não teve, sequer, a precaução, aliás, desnecessaria, deante da quietude do ambiente, de pôr as barbas de molho.

A Camara é que vae mesmo lucrar com a bella acquisição que vem de fazer com os novos reconhecidos. A Camara, o sr. Washington e o preclaro "Bico-de-Lacre", o formidavel organizador do Instituto do Café, essa portentosa obra, que tão alto levou o valor da preciosa rubiacea.

Sim, porque, daqui por deante, ninguem mais se aventurará a perturbar a boa marcha dos trabalhos.

"Elles" ali estarão para impedir as arengas inconvenientes de certa esquerda recalcitrante.

A' menor provocação, o presidente gritará logo, a sua voz de commando, que será, mais ou menos, esta:

— "Aza Negra", toma conta desse cidadão.

Ou, esta:

— "Sinhô Salviano", "Tocha", levem esse "fulano" para fóra do recinto e dêem-lhe um rabo-de-arraia.

Dahi por deante, as coisas correrão ás mil maravilhas.

Nada de discussões estereis para prejudicar a votação das ordens do Cattete.

E, no meio desse verdadeiro vale de Josaphat, imagine-se o goso espiritual que não dará á gente a voz solenne e pausada do sr. Cardoso de Almeida a pronunciar, sacramentalmente, a concessão regimental:

— Tem a palavra o nobre representante de Princeza, deputado "Bóde", para encaminhar a votação...

"O maior escandalo do mundo!..."

Os protestos vehementes e indignados dos deputados opposicionistas — Os resultados de Minas e as fraudes despudorosas da Concentração — Dois deputados turcos na Camara — Uma emenda sobre o pleito maranhense

José Bonifacio

A sessão da Camara, hontem, como as anteriores, foi rapida e das mais suaves. Presidiu os trabalhos o sr. Plinio Marques. Nada houve no expediente e na ordem do dia foi approvado o parecer reconhecendo deputados os candidatos diplomados pela Junta Apuradora do Espirito Santo, os srs. Pinheiro Junior, Xenocrates Calmon, Abner Mourão e José Aboubid. Os dois primeiros nasceram no Brasil e os ultimos, como indicam os seus nomes, são turcos...

E a sessão levantou-se.

"O MAIOR ESCANDALO DO MUNDO"!...

A 2ª Commissão voltou, hontem, a tratar do caso da Parahyba, para o qual se applica ainda, com maior precisão, a phrase do sr. Mangabeira, relativa ao escandalo da "Revista do Supremo", e que encima esta nota.

Presidiu os trabalhos o "poeta das linhas curvas" que, depois do que ouviu, ante-hontem, dos deputados opposicionistas, e, hontem, leu nos jornaes, ainda mantinha, na face, um sorriso incomprehensivel...

Entregues as emendas pelos deputados, o sr. Arthur Lemos, que antes estivera a receber ordens do leader da maioria, declarou que a entrega desses trabalhos era um acto material; não admittindo, portanto, discussões...

Isso, aliás, lhe foi soprado pelo sr. Cardoso de Almeida, pois quando subimos no elevador, s. ex. ia repetindo, baixinho, aquella escapatoria, que acabava de ouvir do leader, como se temesse esquecer...

Não adeanta o poeta-presidente negar o que declaramos. Todos viram s. ex. trancado, numa sala, em conferencia com o sr. Cardoso de Almeida...

A seguir damos, na integra, a emenda do leader libertador e outros topicos dos brilhantes trabalhos apresentados á Commissão pelos srs. Mauricio de Lacerda, Maciel Junior, Ariosto Pinto e Nereu Ramos.

A BRILHANTE EMENDA DO LEADER LIBERTADOR

Foi a seguinte a brilhante emenda do leader libertador, sr. Plinio Casado, que teve, tambem, as assignaturas dos srs. Araujo Cunha, Hugo Napoleão, Nereu Ramos, Adolpho Bergamini e Baptista Luzardo:

"Com fundamento no art. 34 do Regimento Interno da Camara — pedimos vista das actas e demais papeis das eleições do Estado da Parahyba, para offerecermos emendas ao parecer da Segunda Commissão de Inquerito. Mas, desde logo, requeremos e sustentamos, em linha de preliminar, que o prazo de 24 horas, para a redacção das emendas, só deveria correr depois que estivessem e pudessem ser examinados, na secretaria da Camara, os livros em que foram lavradas as actas das eleições da Parahyba. Se, nos restrictos termos do paragrapho unico da artigo 34, é concedido aos deputados, o prazo de 24 horas, afim de poderem examinar na secretaria da Camara, as actas e papeis eleitoraes (sic) — é de força concluir que o escoamento desse prazo só se poderá operar com a presença e o exame das actas e papeis eleitoraes. A Commissão, pisando o dispositivo regimental invocado, rejeitou "in limine" a preliminar e assignou o prazo de 24 horas para a redacção das emendas ao parecer.

Nem se diga, que não é possivel aguardar á chegada das actas, porque, os prazos regimentaes são improrogaveis. Esse argumento anda ás rebatinhas com o senso commum e com os textos legaes. A Commissão imprimiu um cunho abominavel de prepotencia ás suas decisões neste inquerito, do pleito eleitoral da Parahyba.

Na sua primeira reunião, ao invés de sobrestar o feito para exigir a remessa urgente dos livros de actas, — deu uma interpretação pharisaica aos dispositivos do art. 30 e seus paragraphos, fingindo ignorar que, nos vocabulos "documentos" e "papeis" estão comprehendidas as actas eleitoraes. Quando o regimento, no art. 30, usa da expressão "documentos presentes" — é que elle presupõe a presença das actas, porque seria um não-senso admittir a verificação de um pleito eleitoral contestado, sem o exame das respectivas actas. Essa assertiva não encontra obstaculo no art. 30, paragrapho 2º, porque "o prazo improrogavel de quatro dias consecutivos para o offerecimento das contestações" — só deveria ser assignado depois da presença das actas na secretaria da Camara.

Neste lance, nunca houve, da parte das victimas, intuito protelatorio ou espirito de chicana. Aliás, os livros de actas poderiam vir voando pelo correio aereo. Dentro dum ou dois dias dariam entrada na secretaria da Camara. E, "ex-vi" da legislação eleitoral em vigor, — devia o presidente da Junta Apuradora, findr a apuração, remetter os livros das actas, pelo Correio, e sob registro, á secretaria da Camara. Salvo caso de força maior, cumpridamente provado, — a inobservancia desse preceito legal importa na pratica de um crime. Mas a Commissão não quer apural-o. Ao revés, o que elle quer é apurar, sem o exame das actas, a eleição da Parahyba. Atropela a marcha do processo com indisfarçavel receio de que, por um acaso, as actas ainda cheguem a tempo de desmascarar a hediondez da fraude.

E vae, então, surge o inqualificavel

(Continúa na 2ª pagina).

DINHEIRO HAJA!

PARA A COBERTURA DAS DESPESAS ELEITORAES...

S. PAULO, 26 — (A. A.) — O sr. presidente do Estado assignou hontem o decreto abrindo á secretaria da Fazenda, um credito de réis 2.500 contos supplementar á verba de exercicios findos do orçamento vigente".

REGRESSOU DO RIO GRANDE DO SUL O SR. FRANCISCO CAMPOS

Reina em todo o territorio gaucho o mesmo enthusiasmo dos primeiros tempos pela causa liberal

O SR. FRANCISCO CAMPOS FALA AO "DIARIO CARIOCA"

O sr. Francisco Campos ao lado do major Carlos Eiras do desembarcar na Central

Vindo de Porto Alegre, via S. Paulo, desembarcou hontem na gare Pedro II, o sr. Francisco Campos, secretario da Justiça do Estado de Minas Geraes.

S. ex. que viajava de avião desde a capital riograndense, desceu em Santos e proseguiu a viagem daquella cidade a esta capital, por viaferrea.

O sr. Francisco Campos traz a melhor impressão não só do Rio Grande do Sul, como tambem dos seus homens publicos e da opinião gaucha em geral.

O presidente Getulio Vargas, informou-nos o secretario do governo Antonio Carlos, mantém-se no proposito de arregimentar as forças politicas e parlamentares do Rio Grande do Sul durante o reconhecimento de poderes, para a defesa dos direitos adquiridos em 1º de março pelos eleitos do povo

(Continúa na 2ª pagina).

POLITICA ESTRADEIRA

Se governar é abrir estradas e por essas estradas conduzir, aos pinotes, o carro do Estado, por cima da Lei, esmagando a opinião publica e a dignidade nacional, não tardará muito que tenhamos de ver espatifar-se esse carro, de encontro a uma perigosa barreira...

FLORES DA CUNHA E AS FRAUDES DE 1º DE MARÇO

O GENERAL GAUCHO VERBERA AS PRECIPITADAS DECLARAÇÕES DO SR. BORGES DE MEDEIROS

PORTO ALEGRE, 26 (Do correspondente) — O correspondente do "Correio do Povo" em Santa Maria communicou áquelle jornal que, ao passar por ali o general Flores da Cunha, com destino a Irapuá, falando áquelle diario, reaffirmou o seu dissidio politico com o sr. Borges de Medeiros, chefe supremo do Partido Republicano, julgando que as declarações do sr. Borges á "Noite" foram inopportunas, porque ainda não se havia reunido o poder verificador das eleições de março.

O general Flores da Cunha é dos

General Flores da Cunha

que entendem que as eleições do norte do paiz se processaram fraudulentamente, resumindo-se numa vergonhosa farça.

Reconhece tambem que o pronunciamento do chefe do Partido Republicano influiu dalguma forma na situação politica. Todavia, será energica a attitude que assumirão no Congresso os representantes gauchos, defendendo os principios esposados pela Alliança Liberal e batendo-se pelo respeito á verdade das urnas.

REGRESSOU DO RIO GRANDE DO SUL O SR. FRANCISCO CAMPOS

(Continuação da 1ª pag.)

e tambem, da autonomia dos Estados.

S. ex. nos informou que o manifesto publicado ha dias pela Alliança Liberal recebeu plena approvação, não só do sr. Getulio Vargas, como tambem do sr. Borges de Medeiros, que accordo com a opinião geral do Estado, acham que estamos ainda em pleno periodo eleitoral, uma vez que não foi, de todo, apurado o resultado das eleições.

OS PRINCIPIOS DA ALLIANÇA

O sr. Francisco Campos, traz a impressão de que o Rio Grande acha de seu dever continuar pugnando por esses principios que foram consubstanciados na plataforma do candidato liberal.

A HOMENAGEM DA BRIGADA POLICIAL

Referindo-se á homenagem que lhe prestou a Força Publica do Estado, disse o sr. Campos, ser essa Força uma das melhores organizações militares do paiz.

O seu commandante, coronel Claudino, impressionou-o pela serenidade de espirito, disciplina e confiança que inspira aos seus commandados.

Essa Brigada, no seu modo de vêr, é uma das mais efficientes reservas do nosso Exercito.

COMO OS GAUCHOS ENCARAM O MOMENTO POLITICO

Os gauchos seguem com viva attenção o desenvolvimento da ultima phase da campanha politica, mostrando o mais acendrado zelo pelos seus alliados.

Encontrou por parte do povo sul riograndese o maior interesse pela sorte da heroica Parahyba, que nesse momento se bate em defesa da sua autonomia.

A VISITA DO SR. BORGES DE MEDEIROS

Como foi amplamente noticiado, s. ex. esteve em Irapuazinho, onde conferenciou demoradamente com o sr. Borges de Medeiros.

O politico mineiro faz referencias elogiosas aos srs. Oswaldo Aranha e Raul Pilla, este, vice-presidente do Partido Libertador.

A administração do sr. Getulio Vargas, na sua opinião, tem sido a mais proveitosa possivel, achando-se o Estado em plena phase de progresso, o que deve aos ingentes esforços do seu presidente.

NO SENADO

DISPENSAS AS PREPARATORIAS ATE' QUARTA-FEIRA

A sessão de hontem, do Senado foi presidida pelo sr. Silverio Nery, sendo feita a leitura e approvação da acta da sessão anterior.

O presidente convocou nova sessão para a quarta-feira por não haver para esses tres dias proximos nenhuma materia a discutir-se.

A "SANTA" DE JACUBA

QUEREM QUE CONTINUE A OPERAR MILAGRES

S. PAULO, 26 (DTM) — O advogado Luciano Pereira Peixoto, requereu uma ordem de "habeas-corpus" em favor da menina Maria Appolonia, "Santa Jacuba", recolhida, por ordem do Juiz de Menores, a um patronato.

EDIÇÃO DE HOJE 16 PAGINAS

O MAIOR ESCANDALO DO MUNDO

(Continuação da 1ª pagina).

parecer unanime, approvado e assignado sem discussão. A Segunda Commissão de Inquerito ratificou as manobras fraudulentas da Junta Apuradora da Parahyba.

O Regimento Interno não nos permitte averiguar, com a precisa adjectivação, essa obra derrancada e nefanda de odio, de vingança, de perseguição contra o impeterrito presidente da invicta Parahyba, e, ao mesmo passo, de depravação do regimen representativo e de affronta aos brios da Nação Brasileira.

Causa espanto e horror a moral politica que sanciona injustiças e iniquidades deste jaez!

Verdadeiramente, conceitua um notavel constitucionalista argentino, não se póde conceber porque ha de ser menos criminoso o roubo ou a usurpação dos bens materiaes do que o despójo de um direito de cujo exercicio depende a sorte da sociedade inteira, — e porque se chama delinquente ao que defrauda os dinheiros do Estado, — e não ao que defrauda o suffragio, que é a base da existencia do Estado e do funccionamento da Constituição.

Todo o Brasil sabe que os diplomados pela junta apuradora da Parahyba não foram eleitos. Foram esmagadoramente derrotados. A Nação Brasileira proferirá, em ultima instancia, a sua decisão soberana.

Sonegados, ao nosso conhecimento, a as actas eleitoraes que encerram a prova irrefragavel da derrota dos candidatos diplomados, — tivemos, apenas, que ler e examinar a contestação, a contra-contestação, o parecer e os documentos que os instruem.

Isto posto, divergindo, em absoluto, do parecer da Commssão baseando a nossa emenda nas razões escriptas e oraes e nas provas offerecidas pelos srs. Tavares Cavalcanti e José Americo de Almeida, — entendemos que a Camara deve aceitar as seguintes conclusões:

1ª — Que sejam approvadas as eleições procedidas, a 1º de março de 1930, no Estado da Parahyba, para deputados federaes, em todas as secções dos municipios da Capital, Alagôa Grande, Alagôa Monteiro, Areia, Araruna, Alagôa Nova, Bananeiras, Bréjo do Cruz, Campina Grande, Catolé do Rocha, Conceição, Cabeceiras, Cajazeiros, Esperança, Guarabira, Itabaiana, Ingá, Mamanguape, Misericordia, Pedra de Fogo, Patos, Pombal, Pillar, Piancó, Picuhy, Princeza, Parahyba, Santa Ritta, Sapé, Serraria, Soledade, Santa Luzia do Sabugy, São João do Cariry, São José de Piranhas, São João do Rio do Peixe, Souza, Taperda Teixeira, Umbuzeiro, — cujo resultado, comprovado pelos Boletins officialmente publicados, — é o seguinte:

	Votos
José Americo de Almeida....	29.168
Carlos da Silva Pessoa.......	28.456
Auto Galdino Guedes........	28.454
Democrito de Almeida.......	28.312
João Suassuna.............	13.328
Flavio Ribeiro Coutinho......	11.181
Accacio de Figueiredo.......	10.520
Arthur Carvalho dos Anjos..	9.800
Octacilio de Albuquerque....	8.658
Claudio Oscar Soares.......	2.905

e outros menos votados.

2º Que sejam, de conseguinte, reconhecidos e proclamados deputados os srs. José Americo de Almeida, Carlos da Silva Pessoa, Auto Galdino Guedes, Democrito de Almeida e João Suassuna, pelo Estado da Parahyba — Sala da 2ª Commissão de Inquerito, em 26 de abril de 1930".

O SR. MAURICIO DE LACERDA PROPOZ A ANNULLAÇÃO DAS ELEIÇÕES

Depois de estudar minuciosamente o innominavel escandalo da Junta da Parahyba e de verberar vehemente a sua homologação pela commissão de inquerito, da Camara, o sr. Mauricio de Lacerda conclue a sua emenda, propondo:

"— Que sejam annulladas as eleições realizadas a 1º de março de 1930 no Estado da Parahyba do Norte, para deputados federaes, e responsabilizados, de accordo com a lei, os responsaveis pelas fraudes da sua apuração e desvio dos livros eleitoraes criminosamente não encaminhados á Camara, como prescreve a lei".

O VOTO DO SR. ARIOSTO PINTO

Tambem o sr. Ariosto Pinto offereceu uma longa emenda. Conclue opinando pelo reconhecimento dos verdadeiramente eleitos. Resalva apenas o diploma do sr. João Suassuna, que considera realmente eleito, pois, o situacionismo parahybano havia reservado uma vaga na bancada para a representação da minoria.

Por ter sido um dos poucos Estados que respeitaram esse principio constitucional, é que a Parahyba não tem, na Camara, representantes legalmente eleitos... A' politicalha repugna acções como essas...

Desgraçada Republica, a nossa !...

O SR. MACIEL JUNIOR ACHA QUE O PLEITO DEVE SER ANNULLADO

Outra emenda sobre a eleição parahybana é do sr. Maciel Junior. E' um trabalho longamente fundamentado. Critica o criterio da commissão, recusando-se a esperar a chegada dos livros, para a verificação de um dos mais ruidosos pleitos desta renovação legislativa.

Conclue propondo a annullação das eleições, o que lhe parece mais conveniente ao decôro da Camara do que a encampação do estellionato praticado pela Junta Apuradora da Parahyba.

O SR. NEREU RAMOS TAMBEM VERBEROU O CRIME

Da bem fundamentada e brilhante emenda do deputado Nereu Ramos, destacamos o seguinte topico:

"Em materia de reconhecimento de poderes consagra o parecer da honrada segunda commissão o maior escandalo que já se praticou na Camara. Não é só o trucidamento da vontade e do voto do heroico povo parahybano que ahi está a revoltar a consciencia republicana, que "sempre a justiça é zelosa com os que pódem menos" senão principalmente a coragem e o destemor com que uma Junta, dita de magistrados, arremette contra a dignidade do Congresso, impingindo-lhe para que sobre elle faça obra julgadora, um diploma que é bandeira de contrabando politico. Ao invés de penetrarem as portas da casa com o voto de seus concidadãos, os illustres candidatos diplomados, com desprimor para o seu proprio nome e com a humilhação de sua terra, aqui chegam trazidos pelo crime de dois magistrados.

Não ampararei do meu assentimento de representante da corrente liberal de Santa Catharina a obra criminosa desses juizes, já que a commissão nada mais fez que enroupal-a de vestes mais solennes e austeras.

Eis por que assigno a emenda do nobre leader da bancada libertadora".

O CASO DE MINAS

Reuniu-se hontem, sob a presidencia do sr. Altino Arantes, a 5ª Commissão. Tendo terminado o prazo, o presidente recebeu as contestações por escripto dos candidatos do P. R. M., que foram redigidas: no 1º districto, pelos srs. Gudesteu e Daniel de Carvalho; no 2º, pelo sr. José Bonifacio; no 3º, pelo sr. Baeta Neves; no 4º, pelo sr. Raul de Faria; no 5º, pelo sr. Julio Bueno Brandão; no 6º, pelo sr. Waldomiro Magalhães, e, no 7º, pelo sr. Mario Brant.

Os contestantes, como é de justiça, concluiram os seus trabalhos mandando reconhecer os candidatos do P. R. Mineiro.

O sr. Altino Arantes declarou que haviam chegado mais alguns livros, de Queluz, que ficavam á disposição dos candidatos. São frandes que o sr. Carvalho Britto arranjou, tardiamente, para completar a conta de chegar...

Disse, ainda, que havia recebido a relação dos livros, enviada pelo juiz federal em Minas e que se abria o prazo de quatro dias para as contra-contestações. Esse prazo terminará terça-feira, ás 16 horas.

Muito se commentou, hontem, na Camara, o caso de Minas. Todos eram de opinião que os srs. Altino Arantes

Nereu Ramos

e Annibal Freire não seriam capazes de procedimentos da igualha dos que tiveram os srs. Arthur Lemos e Cezario de Mello, na 2ª Commissão.

OS RESULTADOS DO PLEITO DE MINAS, DE ACCORDO COM AS FRAUDES DO SR. CARVALHO BRITTO

Pelos mappas da secretaria da Camara, feitos de accordo com os livros que o sr. Carvalho Britto achou conveniente enviar de Bello Horizonte, é o seguinte o resultado do pleito, em Minas:

1º districto: — Daniel Carvalho, .. 31.374; Christiano Machado, 31.332; Paulo Pinheiro (Concentração), 30.079; José Grisolia (Concentração), 26.767; Gudesteu Pires, 25.250; Euler Coelho, 25.168 votos.

2º districto: — Não se conhecem, ainda, as sommas. Sabe-se, entretanto, que, pelos mappas, fizeram, nos seis pimeiros postos, os candidatos do P. R. M., seguindo-se os srs. Nestor Massena e Francisco Pereira.

3º districto: — Agenor Ludgero (Concentração), 38.272; Olavo Tostes (Concentração), 31.133, e mais 4.859 em separado; Levindo Coelho, 34.130; Ribeiro Junqueira, 27.531; Eugenio de Mello, 26.032.

4º districto: — Washington Pires, 23.817; Pinheiro Chagas, 23.520; Raul Sá, 20.552; Mario Continentino (Concentração), 20.473; Raul Faria, ... 19.884 votos.

5º districto: — Juarez Lopes (Concentração), 18.735; Jefferson Oliveira (Concentração), 18.696, Carneiro Rezende, 17.329; Theodomiro Santiago, 16.596; Bueno Brandão Filho, 15.499 votos.

6º districto: — Waldomiro Magalhães, 32.945; Fidelis Reis, 27.898; Frederico Campos (Concentração), .. 27.521; Garibaldi de Mello, 27.207, Aloar Prata, 27.207.

7º districto: — Agenor de Senna (Concentração), 19.453; Clemente de Faria (Concentração), 17.280; Honorato Alves, 15.847; Mario Brant, ... 15.490, e Camillo Prates, 15.730 votos.

E' desnecessario accrescentar que o famigerado director da carteira eleitoral só incluiu nesses livros as votações fraudulentas, conseguidas graças á venalidade de alguns "magistrados"...

Como se poderá verificar pelos mappas são excluidos os seguintes candidatos: no 1º districto, Joaquim de Salles, Mario Mattos e Lauro Jacques, da concentração; e Cornelio Vaz de Mello e Adolpho Vianna, do P. R. M.; no 3º, Emilio Jardim e Baeta Neves, do P. R. M. e Sandoval Azevedo, da Concentração; no 4º, João Lisboa e Basilio Magalhães, da Concentração e Augusto de Lima, do P. R. M.; no 5º, José Braz e Eduardo Amaral, do P. R. M.; no 6º, Afranio Mello Franco, do P. R. M.; no 7º Nelson Senna e Elpidio Cannabrava, do P. R. M.; e Auto Sá, da Concentração; no 2º districto, a Concentração pleitêa dois logares para os srs. Nestor Massena e Francisco Pereira, impugnando a eleição dos srs. Alfredo Baeta e José Bonifacio.

O FINAL DA CONTESTAÇÃO DO EMINENTE LEADER DA ALLIANÇA LIBERAL

Termina nos seguintes termos a contestação que o sr. José Bonifacio, leader da Alliança Liberal, apresentou hontem, á 5ª commissão:

"O reconhecimento dos signatarios deste se impõe pela justiça, pelo respeito á lei e pelo decoro do proprio regimen. Eleitos, legitimamente eleitos, em pleito livre, cujos resultados constam de documentos legaes, não nos inspira na defesa dos nossos direitos senão o empenho civico e patriotico de velar pela vontade soberana do eleitorado. A par disso, pugnamos pela pratica leal e sincera do systema representativo de maneira a evitar que a descrença, já incipiente, invada o espirito dos nossos compatriotas e a sua consciencia republicana.

Aos emeritos julgadores não precisamos recordar que estão, deante do Brasil, com uma grande responsabilidade ao proferir o seu "veredictum" sobre as eleições de Minas Geraes. Homens honestos só hão de querer a victoria da dignidade e da honra, vinculada ao vosso triumpho."

Como se vê, é uma exhortação á Camara para que faça justiça.

O PLEITO DO MARANHÃO E UMA EMENDA DO SR. LUZARDO

O sr. Luzardo devolveu os papeis sobre o pleito maranhense á primeira Commissão de Inquerito, offerecendo ao parecer uma fundamentada e incisiva emenda. Della extraimos a seguinte parte:

"A contestação apresentada pelo candidato Marcellino Rodrigues Machado é uma pagina candente sobre as eleições de 1º de março que, em Maranhão, alcançaram a expressão maxima da fraude.

Quem se der ao trabalho de percorrer este documento minucioso, ficará horrorizado com os processos fraudulentos empregados em todas as formas e sem o menor escrupulo pelo ultimo presidente do Estado, que deixou o governo no proprio dia da eleição. Desde o luxo de violencias, impedindo a entrada dos opposicionistas no edificio do Superior Tribunal de Justiça, por occasião da organização das mesas eleitoraes, até ao assalto e roubo de procurações dos adversarios, como levou ao conhecimento da justiça o candidato contestante e aqui na commissão veiu a prova material desse assalto numa carta subtraida nessa occasião e lida pelo contestado, de tudo lançaram mão para impedir a eleição do candidato Marcellino Machado, cujo prestigio assim são os primeiros a proclamar. O facto, porém, é que bastou serem abertas as urnas na capital, o que diz o contestante foi devido ao actual presidente dr. Pires Sexto, para que a sua votação alcançasse 6.104 votos e os candidatos officiaes cerca de 800 cada um, conseguindo o opposicionista sózinho, mais de 700 votos que os 6 candidatos da chapa situacionista reunidos. Só isto é o sufficiente para indicar que elle está realmente eleito, porém, o resultado dos 31 municipios, dentre os 66 de que se compõe o Estado, onde foram abertas as urnas e fiscalizada a eleição, ainda é mais expressivo. Com effeito, nesses municipios que vêm minuciosamente relatados na contestação, o resultado do pleito foi o seguinte, sommando-se os consignados nos quadros ns. 1 e 2:

1 — Marcellino Machado, 18.488; 2 — C. Cardoso, 9.849; 3 — C. Fernandes, 8.514; 4 — R. Machado, 7.567; 5 — D. Barbosa, 7.449; 6 — H. de Campos, 7.196; 7 — A. Azevedo; ... 7.194; V. Corrêa, 7.181; Pereira Junior, 5.114; Teixeira Junior, 5.045.

Foi necessario, portanto, que se fechassem as urnas em mais de metade dos municipios do Estado, procedendo-se ao "bico de penna" mais escandaloso, de que o contestante apresenta provas concludentes, para se evitar que o candidato Marcellino Machado fosse diplomado pela Junta Apuradora, que em Maranhão se reduziu ao papel de "machina registradora" das fraudes. A superioridade da votação do contestante é tão grande que, para não infringir o artigo 72 da regulamentação eleitoral, elle teve de "fechar os olhos", como diz, ás eleições "duvidosas" em quinze municipios, afim de não pleitear a annullação de mais de metade da votação apurada pela Junta ao candidato diplomado.

. . . .

Sob o ponto de vista constitucional da representação das minorias, tambem o contestante está inteiramente amparado, qualquer que seja a interpretação que se lhe dê. Minoria que tenha uma significação apreciavel, ponderavel, o contestante é mais do que isso, porque na capital tem a maioria espantosa e onde pode fiscalizar quasi sempre, venceu á chapa official".

Respeitando a verdade eleitoral e fazendo justiça ao candidato contestante, sr. Marcellino Machado, conclue o sr. Luzardo opinando pelo seu reconhecimento.

O BRASIL ECONOMICO E COMMERCIAL

AMERICANO

Nosso consulado em Chicago recebeu uma proposta para a propaganda do nosso matte nos Estados Unidos feita pelo sr. J. Streyckmans, advogado naquella cidade, presidente da Commissão de Nacionalidades da Exposição Internacional de Chicago a realizar-se em 1933, assistente do vice-presidente encarregado da propaganda da "People's Gas, Light & Co." e da "Samuel Isull Utility Interests", organizações importantes daquelle paiz; além disso o sr. Streyckmans ja foi aproveitado pelo governo americano em varias commissões de destaque.

Julga o nosso consulado que se o Brasil souber aproveitar a opportunidade offerecida pelo matte nos Estados Unidos, dentro de 10 annos estará exportando talvez tanto matte quanto exporta café em valor, pois que o norte-americano substituiria com prazer o chá da India pelo matte, não só por ser mais perfumado e saboroso como por outras razões.

Segundo a proposta do sr. Streyckmans, o Instituto do Matte deveria abrir um escriptorio nos Estados Unidos com pessoal americano de certa influencia, que estivesse ao par dos serviços de propaganda. O annuncio pago é, naturalmente, necessario, mas o matte possue tão excellentes qualidades que a materia do annuncio deveria ser completada por editoriaes e noticias obtidas dos jornaes, de um modo geral. Este meio produz melhor resultado do que o annuncio pago. Um stock de matte seria conservado em um armazem do Instituto, nos Estados Unidos, e todas as compras deveriam ser feitas por meio do Instituto, que teria como objectivo animar individuos e firmas a entrar no negocio em grosso e a retalho, dando-lhes todas as informações necessarias, fornecendo matte e tambem tratando do credito e da arrecadação do dinheiro. Por esse systema os productores brasileiros applicariam a sua attenção apenas aos embarques para o Estados Unidos e a agencia do Instituto cuidaria do serviço de propaganda, da collocação do matte, do estabelecimento de creditos, etc.

Apos um ou dois annos de propaganda, julga o sr. J. Streyckmans que a agencia seria não sómente mantida por si propria, mas tornaria possivel a venda do matte, nos Estados Unidos, por preços mais baixos do que se fôra feita por meio de commissarios ou corretores.

O CONSUMO DO CARVÃO NACIONAL

Continuou-se alargando o emprego do carvão nacional extrahido das jazidas do sul. Entre as empresas que vêm utilizando esse producto com vantagem, conta-se a Sociedade Empresas Electricas Brasileiras.

A Companhia Brasileira de Força Electrica do Rio Grande do Sul, filiada a essa Sociedade, não somente usa nas suas installações exclusivamente o carvão brasileiro, como se acha, procedendo a estudos e experiencias, cujo fim é tornar a sua applicação mais intensa e efficiente.

Para isto contratou um technico especialista norte-americano, que vem acompanhando de perto todos os estudos.

Os resultados até agora obtidos nos laboratorios norte-americanos, conforme informa o alludido especialista, são animadores.

Brevemente será inaugurado na nova usina thermo-electrica da Cia. Energia Electrica Riograndense um novo pulverizador de espheras com capacidade para 3.360 kilos por hora, já se achando em Porto Alegre dois outros de mesmo typo, tendo cada um capacidade para pulverizar 6.800 kilos de carvão por hora.

O consumo de carvão que ha pouco tempo se limitava no Rio Grande a 85 toneladas diarias, já se eleva a 140 toneladas e, terminadas as modificações que esta empresa está realizando nos seus serviços, será elevado a um cifra que, diz-se, justificaria o estabelecimento de uma usina de sub-productos.

A FISCALIZAÇÃO DO XARQUE GAUCHO

O Rio Grande do Sul acaba de criar o serviço de fiscalização do xarque destinado á exportação, junto ao Syndicato de Xarqueadores, superintendido pela Directoria de Hygiene.

Acquisições, Construcções e Reconstrucções de Predios

Fazemos emprestimos a juros modicos, prazo de 31 annos ou menor, á vossa escolha, para COMPRA OU CONSTRUCÇÃO DA CASA PROPRIA, AMPLIAÇÃO, RECONSTRUCÇÃO OU EDIFICAÇÃO DE PREDIOS BEM LOCALIZADOS.

Nosso systema de pequenas prestações mensaes, não maiores que o aluguel da casa, e antecipações extraordinarias desde CEM MIL REIS, sem pagamento de multa, opera o cancellamento da hypotheca com segurança e facilidade.

EMPRESTIMOS CONCEDIDOS	93.510:780$000
VALOR DAS GARANTIAS	153.993:696$718
DEPOSITANTES	18.948
CAPITAL E RESERVAS	10.000:000$000

"Lar Brasileiro"

ASSOCIAÇÃO DE CREDITO HYPOTHECARIO

RUA DO OUVIDOR, N.º 90 — (Edificio proprio)

Colhido por um trem em Belem

A VICTIMA FALLECEU EM VIAGEM PARA A ESTAÇÃO DE PEDRO II

O menor Ruben Rodrigues da Cunha, de cor branca, brasileiro, com 16 annos de edade, operario da E. F. Central do Brasil, filho de Vicente Rodrigues da Cunha residente á rua da Serra n. 19, estação de Piedade, hontem, durante o dia, na estação de Belém foi colhido por um trem.

Soffreu o infeliz multiplas fracturas e graves ferimentos pelo corpo.

Afim de ser convenientemente soccorrido e hospitalizado foi o ferido removido no trem da carreira para a estação de Pedro II.

Em caminho, porém, o infeliz veiu a fallecer, sendo o seu cadaver, ás 22 horas removido para o necroterio do Instituto Medico Legal, com guia da policia do 14º districto.

Acabaram em scena de sangue as manobras amorosas da Custodia

Jorge Hellemen, de cor preta, natural da goyana ingleza, com 35 annos de edade, solteiro, operario, reside em uma casa de commodos na rua Barão da Gamboa n. 52, casa de que é encarregado um tal Barbosa.

Esse Barbosa, que é mais ciumento que Othelo, tem como sua amante, morando em sua companhia a Custodia Carolina.

Jorge, segundo tudo faz crêr, vinha arrastando a aza á Custodia, que tambem, se interessava pelas manobras amorosas do conquistador.

Succede, porém, que Barbosa, tendo descoberto a marosca, depois de esbordoar a Custodia a ponta-pés e a dentadas, armado de revolver alvejou Jorge.

O infeliz goyanez foi attingido por um projectil no joelho direito.

Os feridos receberam curativos no Posto Central de Assistencia, sendo Jorge internado no Hospital de Prompto Soccorro.

Colhido por um bonde

Na rua Candido Benicio, em Jacarépaguá, hontem, á viuva, Adelia de Oliveira, de cor preta, com 555 annos foi colhida por um bonde da linha "Freguezia", recebendo diversos ferimentos pelo corpo.

A victima recebeu soccorros da Assistencia do Meyer, retirando-se em seguida para á sua residencia.

Collegios

V. Ex. não mande fazer Uniformes para seus filhos, sem primeiro verificar os preços e a confecção da

Alfaiataria SANTOS DUMONT
Phone 2-5638
RUA 7 DE SETEMBRO, 192

LINDOLFO COLLOR E O MOMENTO POLITICO

Deputado Lindolfo Collor

PORTO ALEGRE, 26 (Do correspondente) — Em declarações á imprensa, o sr. Lindolfo Collor affirmou que campanha liberal recomeçará activamente. A' frente desta, estarão os republicanos riograndenses com os demais elementos alliados, todos perfeitamente identificados e formando, no Congresso, uma força organica de fiscalização e de propugnação das reformas reclamadas pelo paiz. Elles abrirão franco debate em torno dos grandes problemas da actualidade brasileira controlando os actos da administração, profligando actos e abusos, constituindo, em summa, uma cellula de poderosa organização partidaria.

PEQUENAS NOTICIAS DO EXTERIOR

Iniciando o sua excursão á Inglaterra, o "Graf Zeppelin" partiu hontem, ás seis horas da manhã, de Friedrichshafen para Cardington.

Adeantam as informações que a viagem da grande aeronave á America do Sul está definitivamente marcada para o proximo dia 15 de maio.

* * *

O chefe de policia de Paris, sr. Jean Chiappe, esteve hontem conferenciando com o primeiro ministro Tardieu, a respeito das demonstrações que se annunciam para quinta-feira proxima, e a respeito das quaes se diz que os communistas e outros elementos esperam levar a effeito a occupação, por vinte e quatro horas, das ruas da capital.

Os srs. André Tardieu e Jean Chiappe combinaram severas providencias para a manutenção da ordem.

* * *

Tilden e Coen ganharam o campeonato de tennis "duplas" de Monte Carlo, derrotando Terrier e Goldschmidt, de seis a dois, seis a quatro e seis a dois.

* * *

O famoso aviador Charles Lindbergh levantou vôo de Miami para Christobal, inaugurando os novos serviços postaes aereos para a America do Sul.

* * *

Victima de um desastre de automovel, falleceu o grande millionario norte-americano William Dunning Sewai.

* * *

Communicam de Belgrado que morreram cinco pessoas e seis ficaram seriamente feridas em uma emboscada armada por individuos desconhecidos que atiraram contra varias pessoas que dansavam em um festival na aldeia de Zdilje.

* * *

O Senado francez approvou o projecto rectificativo dos seguros sociaes, já adoptado pela Camara.

* * *

A Casa da Moeda da Prussia vae cunhar medalhas de ouro e prata commemorativas do quinto anniversario da eleição do presidente Hindenburg para a presidencia da Republica Allemã.

* * *

A Camara dos Deputados da França approvou, por unanimidade de votos, uma moção de confiança no governo Tardieu.

Achavam-se em plenario quatrocentos e sessenta deputados.

A FEDERAÇÃO BRASILEIRA PELO PROGRESSO FEMININO E A SUA NOVA PHASE

Uma semana de intensiva propaganda para o augmento do quadro social

As senhorinhas Carmen Carvalho e Esther Corrêa Ramalho, ladeando o secretario do "Diario Carioca", em nossa redacção

A Federação Brasileira pelo Progresso Feminino, orientadora do movimento feminista em nosso paiz e seu maior esteio, inicia agora uma nova campanha em pról do augmento do quadro social do seu centro, nesta capital, e das suas filiaes, nos Estados.

A prestigiosa sociedade foi fundada em 1922, desde quando vem coordenando os esforços da mulher no sentido de elevar-lhe o nivel da cultura e tornar-lhe mais efficiente a actividade social, quer na vida domestica, quer na vida publica, intellectual e politica, como declarou nos seus estatutos e tem realizado na pratica, sem desfallecimentos.

Assim, movida por esse nobre intuito, trabalha pelos seguintes fins:

1º — Promover a educação da mulher e elevar o nivel de instrucção feminina; 2º — Proteger as mães e a infancia; 3º — Obter garantias legislativas e praticas para o trabalho feminino; 4º — Auxiliar as boas iniciativas da mulher e orienta-la na escolha de uma profissão; 5º — Estimular o espirito de sociabilidade e de cooperação entre as mulheres e interessal-as pelas questões sociaes e de alcance publico; 6º — Assegurar á mulher os direitos politicos que a nossa Constituição lhe confere e preparal-a para o exercicio intelligente desses direitos; 7º — Estreitar os laços de amizade com os demais paizes americanos, afim de garantir a manutenção perpetua da Paz e da Justiça no Hemispherio Occidental.

Com esse programma, portanto, a ninguem é licito deixar de cooperar para o soerguimento da Federação Brasileira pelo Progresso Feminino e, em particular, á imprensa se impõe o dever imperioso de auxiliar-lhe a marcha accidentada, lutando contra a rotina, num meio innegavelmente estreito para bem comprehender a sua alta finalidade e a sua grande razão de ser.

Já é tempo de conceder-se á mulher, o logar que, pelo seu esforço, sua intelligencia e sua tenacidade, ha muito conquistou na sociedade.

Sobre o feminismo, já em 1891, o eminente mestre do direito, o grande Ruy Barbosa, emittia, num discurso pronunciado na Constituinte, conceitos, deste lavor:

"A desigualdade entre os dois sexos era, sobretudo, um dogma politico. Mas, da politica já elle desappareceu, com a revolução que introduziu de uma vez no eleitorado britannico seis milhões de eleitoras, que, nos demais paizes onde a civilização põe a sua vanguarda, tem elevado a mulher aos cargos administrativos, ás funcções diplomaticas, ás cadeiras parlamentares e, até, aos ministerios, como em alguns Estados da União Americana, ha muito, já se costuma.

Não bato, senhores, moeda falsa; não tenho opiniões de occasião. Nem supponhaes que seja de agora esta minha maneira de ver. As tendencias da minha natureza, o amor de minha mãe, a companhia de minha esposa, a admiração da mulher na sua influencia sobre o destino de todos que a comprehendem, bem cedo me convenceram de que as theorias de nosso sexo acerca do outro, estão no mesmo caso da historia, narrada pelo fabulista, do leão pintado pelo homem. A mulher pintada pelo homem é a mulher desfigurada pela nossa ingratidão.

Quando cabeças como a de Stuart Mill, assim pensam, não se ha de envergonhar um cerebro ordinario como o meu de pensar talqualmente".

O movimento feminista que a dra. Bertha Lutz impulsiona em nosso paiz com o concurso de sua intelligencia brilhantissima, vae ser fortemente intensificado. No Rio, durante uma quinzena, a Federação Brasileira, desenvolverá um formidavel trabalho de propaganda que se irradiará depois pelos Estados.

Dando inicio á essa nobre tarefa, entrou já em actividade a Federação, tendo estado na redacção do Diario Carioca, duas das suas directoras, as senhoritas Carmen de Carvalho e Maria Esther Corrêa Ramalho, que nos falaram dos projectos da victoriosa instituição feminina nesta quinzena de propaganda, que vae começar.

A BENÇÃO DO NOVO EDIFICIO DO INSTITUTO MINEIRO DE DEFESA DO CAFÉ E DE OUTRAS REPARTIÇÕES DO ESTADO DE MINAS

A SOLENNIDADE RELIGIOSA FOI REALIZADA PELO EXMO. D. HELVECIO, ARCEBISPO DE MARIANNA — A BRILHANTE ORAÇÃO DO DR. PEREIRA LIMA — O SECRETARIO DAS FINANÇAS DO GOVERNO DE MINAS ESTEVE PRESENTE

Realizou-se hontem, com solennidade, a benção do novo majestoso edificio da rua Visconde de Inhauma, esquina da rua da Quitanda, onde estão magnificamente installadas as repartições do Estado de Minas, o Instituto Mineiro de Defesa do Café, o Banco de Credito Real de Minas Geraes, e a Inspectoria Fiscal.

A SOLENNIDADE RELIGIOSA

A cerimonia da benção, iniciativa do illustre dr. Pereira Lima, director-presidente do Instituto Mineiro de Defesa do Café, realizou-se ás 15 horas, na presença de grande numero de pessôas. O acto foi realizado por d. Helvecio, arcebispo de Marianna, coadjuvado pelo monsenhor Lopes, vigario de Barbacena.

No salão principal, estava armado um altar, sendo madrinhas as exmas. sras. Pereira Lima, Sebastião Mendes de Brito, Galeno Gomes e Carlos Silverio Elras. Todo o edificio foi percorrido pelo revmo. d. Helvecio, que distribuiu agua benta por todas as salas.

Regressando ao salão principal, terminou o arcebispo de Marianna o cerimonial.

DISCURSO DO DR. PEREIRA LIMA

Terminada a cerimonia religiosa, o dr. Pereira Lima, na qualidade de presidente do Instituto, pronunciou as seguintes palavras:

"Exmo. sr. arcebispo de Marianna.

Cumpro a grata incumbencia de proclamar, em nome dos funccionarios das tres repartições mineiras installadas neste edificio, quanto é commovedora vossa bondade, nos proporcionando o conforto de vossa augusta presença e a graça da benção apostolica.

O preclaro presidente do Estado de Minas Geraes, encarregou-me tambem de vos transmittir seu agradecimento por vossa presença, ao mesmo motivo que nos reune neste feliz instante.

Acolytado pelo digno vigario de Barbacena, sacerdotes insignes ambos, nos trazeis o exemplo vivo da virtude, dessa peregrina força da alma que resiste ao mal e realiza o bem, na phrase lapidar de Lacordaire.

A agitação politica dos ultimos tempos, não perturbou a serenidade dos trabalhos aqui realizados e, por essa forma, nosso procedimento tem corroborado nossa confiança na justiça, conceito que merecem as instituições mineiras.

Vossa benção, sr. arcebispo, é um "sursum corda", que nos estimula no cumprimento constante do dever e obustece nossa confiança na justiça, considerada a sciencia das outras virtudes.

A Nação, bem definida, é uma grande solidariedade, constituida pelos sacrificios que se tem feito e pelos que ainda se está disposto a fazer.

Devemos todos guardar como bemdita a memoria desta singela solemnidade christã, que expande nosso espirito e nos permitte discernir as luzes eternas da fé e da esperança.

E, como ultima manifestação, senhores, façamos nossos melhores votos pela preciosa saude do eminente arcebispo d. Helvecio Gomes de Oliveira e de seu illustre auxiliar monsenhor Francisco Lopes de Araujo."

PALAVRAS DO EXMO. E REVMO. D. HELVECIO

Debaixo de uma prolongada salva de palmas, terminou o dr. Pereira Lima a sua brilhante oração, falando, em seguida, o exmo. e revmo. arcebispo de Marianna.

D. Helvecio enalteceu os serviços do Instituto, tendo palavras de carinho e de patriotismo para com o Brasil. Disse s. ex. revma. que dava a benção em nome de Deus e deseja que, ali, onde trabalham todos pela grandeza de nossa patria e de Minas Geraes, reinasse sempre ordem e amor ao trabalho.

Antes de terminar as suas eloquentes palavras, d. Helvecio teve expressões de enthusiasmo e especial carinho para com o presidente Antonio Carlos, que está, como disse s. ex. revma. fazendo um modelar governo em sua terra.

REPARTIÇÕES QUE FUNCCIONAM NO NOVO EDIFICIO

No moderno e magnifico edificio recentemente construido á rua Visconde de Inhauma ns. 74 e 76, funccionam as seguintes repartições do Estado de Minas Geraes: Instituto Mineiro de Defesa do Café, de que é presidente o dr. J. G. Pereira Lima, ex-ministro da Agricultura no governo Wenceslau Braz, tendo como companheiro de directoria os drs. José Dutra, Jayme Marinho e coronel Galeno Gomes; a Inspectoria Fiscal, sob a direcção do sr. major Augusto Felicissimo e o Banco de Credito Real de Minas Geraes, sob a presidencia do dr. J. J. Monteiro de Andrade, illustre e conceituado banqueiro, ex-director do Banco do Brasil.

Um aspecto da solennidade da benção

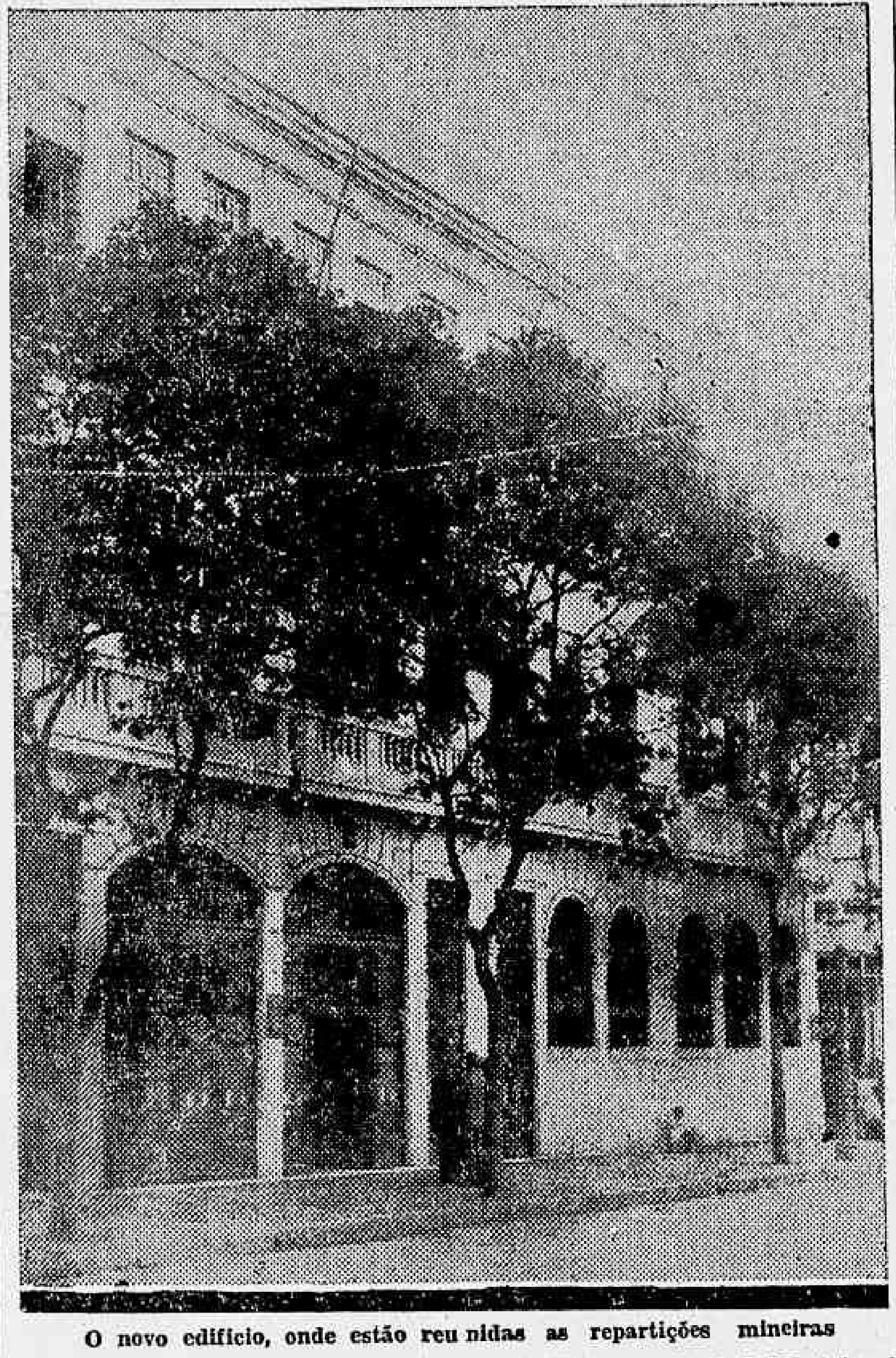

O novo edificio, onde estão reunidas as repartições mineiras

O SECRETARIO DAS FINANÇAS DO GOVERNO DE MINAS

Ao acto de hontem, compareceu o illustre dr. José Bernardino Alves Junior, secretario das Finanças do Estado de Minas Geraes.

PESSOAS PRESENTES

Entre as pessoas presentes notámos: deputado José Bonifacio, deputado Augusto de Lima, ministro Barros Lima, Sebastião Mendes de Brito e senhora, Galeno Gomes, senhora e filhas; dr. Carlos S. Eiras e senhora, senhora dr. Estevam de Rezende, Saddock Souza, João Arantes, srtas.: Annita Rezende e Maria Eliza Guedes, dr. Odilon de Andrade, dr. Alfredo Cezario Alvim, dr. Arinos Camara, dr. José Dutra, dr. Jayme Marinho, major Augusto Felicissimo, dr. Jorge Elias Calfat e senhora, dr. Jacques Dias Maciel, dr. Arthur da Costa Seixas, dr. Joaquim Gonçalves Ramos, Nair Côrtes, Arine Fernandes Lima e muitas outras.

FUNCCIONARIOS DO INSTITUTO DO CAFE'

São os seguintes os funccionarios do Instituto Mineiro de Defesa do Café:

Dr. Odilon Baccot Martins de Andrade, superintendente; dr. Joaquim Gonçalves Ramos, consultor technico; dr. Jacques Dias Maciel, secretario; dr. João Gomes Carneiro Arantes, fiscal geral; dr. Sady Carvalho, official de gabinete; dr. Arthur da Costa Seixas, eng. do Instituto; Sadoc Ferreira de Souza, chefe da contabilidade; José Luiz Miguez, Manoel de Senna, Nelson Aragão da Silveira, Lauro Sodré Barbosa Horta, Frederico de Faria e Albuquerque, José Joaquim de Albuquerque, Agapito dos Santos Magalhães, Nair Teixeira Córtes, Is[illegible]el de Berredo, Izaura Cunha, Arine Fernandes Lima, Maria Heloisa Ferreira de Souza, Irinéa de Senna, Rosalina Góes, Antonio Borges Sampaio.

DO BANCO DE CREDITO REAL

Cyro Werner, gerente; Chrispiniano B. Costa, Dario Nunes da Silva, José A. Vieira, Edgard de Góes Monteiro, João José de Carvalho, Antonio M. Barbosa, Celso da Silva Monteiro, J. J. Peçanha, José Lino de Oliveira, Raif Tigre Moss, Carlos Rabello, Ary Machado de Almeida, Euristhenes Pires, Lauro Dutra, Henrique Sarty, João B. Alvarenga, Nilo Alves Pequeno, Rubens F. Souza, Humberto Toledo, João C. Fortinho, Geraldo Ribeiro da Rocha, Mario Ventura Dias, Affonso Mendonça, Alvaro Machado, Silas Mendonça e Wenceslau J. Pereira.

O AUTOMOVEL CLUB HOMENAGEA A IMPRENSA CARIOCA

Em discurso pronunciado, o secretario exprime a sua gratidão e apreço á imprensa

Pessoas que tomaram parte no banquete

Prestando uma homenagem de apreço á imprensa carioca, o Automovel Club offereceu, hontem, um almoço aos representantes dos jornaes desta capital.

O secretario do Club, dr. Nelson Pinto, usando da palavra, pronunciou um bello e longo discurso. Em resumo, declarou que a directoria do Automovel Club do Brasil quiz que á imprensa carioca fosse prestada uma homenagem especial, a um tempo de apreço e gratidão. Assevera que, entre o Automovel Club e a classe jornalistica jamais houve convencionalismo, razão pela qual a homenagem prestada é pura, como nobre tem sido o procedimento dos jornalistas.

Salienta o orador a funcção da imprensa como collaboradora das obras realizadas, auxiliando efficientemente, quer applaudindo, quer orientando, ou mesmo criticando os planos e as realizações.

Refere-se ao presidente do club, dr. Carlos Guinle, como sendo o animador dynamico de tudo quanto aquella associação tem realizado.

Passa, em seguida, a enumerar os melhoramentos inspirados e as obras realizadas sob os auspicios do Automovel Club. Cita, para exemplo, a construcção da estrada Rio-Petropolis, as primeiras exposições de automoveis no Rio de Janeiro e os congressos rodoviarios, que representam marcos indeleveis da sua vida e efficiencia.

Refere-se ao "Carnet de Passage em Douane", que permitte o livre transito de automoveis pelos principaes paizes do mundo. E, terminando a sua oração, o dr. Nelson Pinto disse:

"Avaliae, pois, o jubilo com que o Automovel Club recebe, neste encontro, a fina flor da nossa imprensa e manda, por meu intermedio, saudar em cada um de vós a intrepida e brilhante folha, que representaes, marcando, no momento historico da nossa evolução, as mais bellas virtudes da intelligencia e os mais altos pensamentos do patriotismo.

Ao transmittir-vos, senhores, esta saudação, que é tambem pessoalmente minha, não quero deixar de agradecer o vosso apoio, sempre solicito e generoso, mas desejo, sobretudo, dizer-vos que confiamos, inalteravelmente, em vós, e estamos tranquillos de que nunca desfallecereis na estima e na sympathia, que têm sido o premio maior do nosso trabalho e das nossas aspirações. Senhores jornalistas: bebo á vossa saude e á prosperidade dos vossos jornaes.

Seguiram-se outros oradores, terminando a reunião debaixo da maior cordialidade.

O "Duilio", de passagem pela Guanabara

Procedente do Rio da Prata, aportará hoje, pela manhã, na Guanabara, o transatlantico "Duilio", que se destina a Genova.

Essa nave italiana, deverá zarpar hoje mesmo ás 13 horas, conduzindo a seu bordo, grande numero de passageiros e entre elles os seguintes, que tomaram passagem nesta capital: dr. Pedro Augusto Nolasco Pereira da Cunha e filha, Roger Armand e familia; dr. Lourival Souto e senhora, vice-consul do Brasil em Paris; commendador Francisco Canella, da directoria do Moinho Fluminense, que se faz acompanhar de sua familia; dr. Gastão Paranhos Rio Branco e familia, 1º secretario da embaixada do Brasil em Roma; dr. Truebnes Louis, vice-consul da Suissa na Bahia e muitos outros.

Limousine Studbaker

PREÇO DE OCCASIAO

Typo "Commandante", vende-se em perfeito estado. Para ver, na garage, á Avenida Amaro Cavalcanti, n.º 713-A Tratar, á rua Anna Lionidia, 43 — Engenho de Dentro.

No Fôro Militar

UMA CONDEMNAÇÃO E OUTROS CASOS JULGADOS

Respondendo a julgamento em crime de deserção, o soldado Hildegardo Travassos foi condemnado pelo 3º Conselho permanente, a 15 mezes de prisão com trabalhos.

Foram ainda pelo mesmo conselho annullados os processos de insubmissão a que respondem Manoel Archanjo de Araujo e Dagoberto Guimarães por terem sido julgados incapazes para o serviço do Exercito, em inspecção de saude.

Foi convertido em diligencia o processo a que responde o soldado Alcebiades Caetano.

Num choque de bondes saem feridas duas pessoas

Na rua General Caldwell esquina da de Visconde de Itauna, hontem, chocaram-se dois bondes.

Da collisão resultou sairem feridos: Adolpho Lourenço, casado de 63 annos, gerente do Parc-Hotel, residente á rua Lopes da Cruz, n. 64, que soffreu contusões generalizadas e Jorge Belmonte Dantas, solteiro, empregado da Imprensa Nacional, residente á Estrada da Pavuna n. 563, que ficou ferido em diversas partes do corpo.

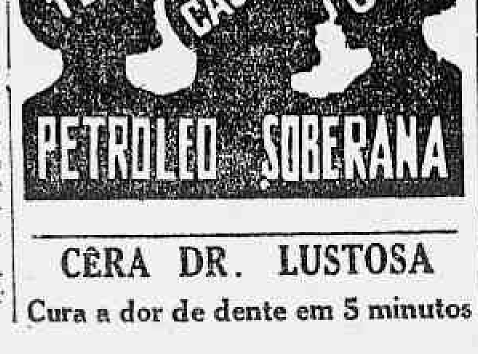

CÊRA DR. LUSTOSA

Cura a dor de dente em 5 minutos

INSTITUTO NACIONAL DE MUSICA

A SENHORITA ZELIA DE ALMEIDA OBTEM O TITULO DE MAESTRINA

Senhorita Zelia de Almeida

Realizou-se domingo ultimo, na matriz do Ingá, a missa em acção de graças pela terminação do curso de Composição e Instrumentação que acaba de fazer no Instituto Nacional de Musica, a distincta maestrina srta. Zelia de Almeida.

O templo achava-se repleto de alumnos e professores do Instituto.

A srta. Zelia de Almeida, é no nosso mundo musical, a segunda figura feminina, que ao terminar o curso, consegue o titulo de "maestrina".

De quantas alumnas têm cursado o nosso Instituto, apenas duas conseguiram esse diploma.

A primeira foi a srta. Joannidia Sodré e agora mlle. Zelia a quem a banca examinadora vem de conceder e com inteira justiça identico titulo.

O sargento Pacifico foi absolvido por 4 votos contra um

Pelo Conselho de Justiça Militar foi julgado em sua ultima sessão o sargento Manoel Pacifico Cavalcanti, da 2a auditoria de guerra, processado por crime de falsidade administrativa.

Como promotor publico figurou o dr. Campos da Paz que em accusação segura, procurou sustentar a denuncia.

A defesa esteve a cargo do dr. Victor Nunes, advogado do Fôro Militar, que negou a existencia do acto praticado pelo referido sargento, fazendo citação de accordãos do Supremo Tribunal Militar.

Depois de ter havido replica e treplica, foi finalmente proferida a sentença de absolvição do accusado, por quatro votos contra um.

Até 3$000 são gratis

todos os concertos em oculos, pince-nez, lorgnons e substituição de lentes quebradas, na Casa Vieitas, á Av. Rio Branco n. 127.

Agentes de Annuncios

Aceitam-se agentes de annuncios, commissões vantajosas. Tratar na Gerencia do DIARIO CARIOCA.

RIALTO

AMANHÃ

O INTERESSANTE DRAMA DE AMOR ENTRE UM OPERETA. DE EMERICH KALMANN

—x—

O INTERESSANE DRAMA DE AMOR ENTRE UM GARBOSO OFFICIAL DE DRAGÕES E UMA LINDA — — — — — "ESTRELLA" DE CIRCO — — — — —

—x—

COMPLEMENTO: — UFA-JORNAL 109

HORARIO: — 2 — 4 — 6 — 8 e 10 HORAS

A PRINCEZA DO CIRCO

com

A acreditada Empresa de Sorteios (PROPAGANDA CARIOCA, LIMITADA), com séde á Avenida Rio Branco, 175, 2.° andar, continua a favorecer ao publico possuidor dos seus coupons sorteaveis em dinheiro, de 20 °|° a 600 °|° sobre o valor da compra.

Os coupons distribuidos gratuitamente nas casas commerciaes indicadas, emittidos pela "Propaganda Carioca Limitada", dão direito aos sorteios diarios pelo primeiro premio da Loteria Federal, valendo para o mesmo o numero do coupon.

Premios em dinheiro 20 °|° 80 °|°, 200 °|° e 600 °|°, do valor das compras respectivas.

Assim, por natural instincto de economia, deveis exigir sempre os "COUPONS CARIOCAS" logo após ao pagamento das vossas compras, nos estabelecimentos indicados, onde comprareis artigos de 1.ª qualidade, por preços minimos.

Chamamos a attenção dos nossos leitores, para as vantagens que offerece essa Empresa, reembolsando a freguezia das mais importantes casas commerciaes desta praça, o mais variado genero de mercadorias.

PROF. OSWALDO BARBOZA

CATHEDRATICO DA FACULDADE DE MEDICINA DO PARA'

CLINICA MEDICA

(Figado, estomago, pulmões e coração)

Exames de laboratorios (sangue urina, leite, fézes, escarros) Raios X (diagnostico, tratamento, estereoscopias). Alta frequencia. Banhos hydro-electricos e de luz, Raios ultra-violetas e infra-vermelhos. Diathermia. Consultorio: 7 de Setembro, 135, 3.° and., 10 ás 12 e 3 ás 5 — Telephone 2-0598—Residencia: Paulino Fernandes, 82. (Botafogo). — Telephone 6-2231.

Leiam amanhã

Correio do Brasil

PUBLICARA' GRANDES REPORTAGENS POPULARES E POLITICAS

Correio do Brasil

INICIARA' A PUBLICAÇÃO DO SUPPLEMENTO ILLUSTRADO — NOVIDADES DO ESTRANGEIRO.

Supplemento Infantil

Com as proezas de COQUINHO E BARBATAM

Secção Suburbana

Correio do Brasil

E' O UNICO JORNAL QUE CIRCULA AMANHÃ DESDE A MADRUGADA

UM SONHO QUE VIVEU!

JANET GAYNOR CHARLES FARRELL

Dirigido por DAVID BUTLER — Sharon Lynn, Frank Richardson, El Brendel, Marjorie White

O HOMEM QUE ZOMBA DA MORTE!

O maior mysterio da physiologia humana!

O famoso fakir que realiza o inverosimil!

Um acto angustioso e emocionante de fakirismo!

BLACAMAN

hypnotisa leões selvagens, crocodilos e serpentes.

Est éa, Quarta-Feira 30, ás 8 e 10 horas da noite no

Theatro Phenix

Os bilhetes, á venda desde hoje, na bilheteria do theatro!

COMO A "FIRST NATIONAL" VAE ABRIR O MEZ DE MAIO

A' esquerda: Dolores Costello e Grant Withers, numa scena de "CORAÇÕES NO EXILIO"; á direita: Bille Dove e Edward Lowe em "SO' QUERO UM HOMEM", films First National que o ELDORADO e o GLORIA vão exhibir em maio.

A First National que marca um triumpho em cada film que apresenta é insaciavel de glorias. Vêm de fazer as mais lindas conquistas na arte linda, recebendo a consagração unanime do nosso publico na sua producção "Paris", já está vencendo com "A ilha dos navios perdidos" e já nos promette duas outras magnificas obras de valor: "Só quero um homem"!... e "Corações no exilio".

O primeiro film dispensa quaesquer elogios porque é uma nova apparição de Billie Dove, aquella mulher que vive nos desêjos de todos nós sem que nós queiramos... "Só quero um homem" é uma pellicula interessantissima que nos mostra todos os segredos e todos os encantos da vida dos "cabarets" em Nova York.

Ao lado da "divina e diabolica" criatura veremos o querido Edmund Lowe, o formidavel galã.

"Corações no exilio", é um outro primor de sentimento e delicadesa. E' uma historia vivida em Moscow e depois nos gelos eternos da Siberia.

E' um romance tocado de todas as subtilezas que enchem de amor e de ternura o coração humano — cheio de emoção e de interesse.

Vivem-no Dolores Costello, a belleza rara cheia de suavidades e Grant Withers um galã correto, tão apreciado da nossa platéa.

E com esses dois films a First National abrirá o seu mez de maio. Agora — tome nota — um aviso: a pellicula da deliciosa Billie Dove vae ser exhibida no Odeon e a da meiga e espiritual Dolores Costello no Eldorado...

UNIDOS NA VIDA REAL, PELOS LAÇOS DO MATRIMONIO — ELLES TAMBEM SE AMAM NUM FILM MARAVILHOSO — "COMO SE EDUCAM AS MULHERES" — DA UNITED ARTISTS

Mary Pickford no papel de "COMO SE EDUCAM AS MULHERES", uma deliciosa comedia da United Artists, em que tambem trabalha Douglas Fairbanks

Casados ha muitos annos, depois de um romance que prendeu a attenção de toda a cidade de Hollywood e do mundo inteiro, Mary e Douglas formam, actualmente, o casal mais feliz da Cinelandia.

Apontados como o mais unido de todos os casaes, o lar de Mary e Douglas, no alto de Beverly Hills, é como um ninho de perenne amor e felicidade. Mary e Douglas, ligados na vida real pelos sagrados laços do matrimonio, o são tambem num film esplendido que a United Artists vae apresentar muito breve.

Pela primeira vez, elles posaram, um ao lado do outro, para uma pellicula que ainda mais celebres os tornará.

"Como se educam as mulheres", é essa producção, que Sam Taylor dirigiu e adaptou de uma comedia de William Shakespeare, realizando com ella um dos melhores films da United Artists para este anno.

Mary e Douglas, secundados ainda por varios artistas de nome entre estes, Clyde Cook, o famoso comico e Dorothy Jordan, uma linda strellinha, que agora apparece no céo de Hollywood, se encarregam dos papeis centraes dessa comedia, em que a graça foi distribuida em cada uma de suas scenas, habilmente em dóse sufficiente para fazer o publico rir sem cessar.

O film, que se reveste de grande fausto, passa-se em Padua, na bella cidade italiana, ha alguns seculos.

Todo o brilho daquellas éras de luxo e riqueza não falta á producção da United Artists, que caprichou na sua montagem, dando a ella requintes admiraveis de architectura, roupagens e indumentaria.

"Como se educam as mulheres", mostra-nos Douglas Fairbanks nas suas mesmas maneiras, heroico, atrevido, valente; Mary Pickford é a bella artista que todos nós conhecemos, sendo que desta vez deixou de lado as suas roupas de menina travessa para envergar as toilettes de grande dama de uma familia fidalga de Padua.

"Como se educam as mulheres" tem ainda uma partitura, onde as musicas obedeceram a uma selecção esplendida. Cada trecho comico é acompanhado de determinada musica adaptada fielmente ao espirito da scena, tendo os effeitos sonóros contribuido efficazmente para maior expressão de verdade de cada momento do film.

Amanhã, "As Capas Negras", no São José

O novo e grandioso cartaz do theatro São José, que amanhã, se inaugura, vem mostrar, finalmente ao publico todos os encantos de "As capas negras". Essa vibrante super-producção da Coimbra Films deve registrar absoluto e definitivo exito, affirmando o valor da cinematographia portugueza, assim tão bellamente honrada através daquella marca, que o tem já apresentado em diversos paizes com enorme aceitação.

Lindamente musicado, "As capas negras" vale sobretudo pela evocação que faz de uma época cheia de idealismo e belleza patriotica da historia gloriosa do paiz irmão de além atlantico, episodios esses centralizados por um vibrante e encantador episodio de amor.

Para que alcançasse o maior brilho sua grandiosa producção, aquella marca teve a felicidade de contar com a collaboração da Universidade de Coimbra, cujos estudantes apparecem em todos os momentos culminantemente, transmittindo calorosa vibração ao desenvolvimento da acção dramatica.

Gennaro Dini, o festejado scenarista italiano, contribue poderosamente para o notavel successo de "As capas negras", tendo dirigido nesse sentido um elenco magnifico, formado por artistas distinctissimos, como Luiz Leitão, Jorge Infante, Regine Onet, Nilde Duplessy.

Como complemento, "Aspectos panoramicos de Coimbra".

No mesmo programma, o esplendido film musicado da Paramount — "Receitas de amor", com Richard Dix e June Collyer.

—— Hoje, despedida de "Scena final", super-producção synchronizada da Universal, com Conrad Veidt e Mary Philbin; "Uma noite em Hollywood", sckotch cantado e falado em hespanhol, com José Bohr e Glen Tryon, "O actor", uma parte sonora; "O grande parco", desenho synchronizado.

125:000$000

O SONHO DE OJHO

vendeu e pagou em 7 dias 3 sortes grandes.

TERÇA-FEIRA, 8

15.806 — 50:000$000

TERÇA-FEIRA, 8

64.361 — 25:000$000

SEGUNDA-FEIRA, 14

6.768 — 50:000$000

A Casa que mais sortes vende de 1º de maio em deante,
20 finaes duplos de bonificação, na Federal 30% do valor do bilhete

HABILITAE-VOS

São João 21 e 23 de junho
400:000$ com direito a 20
FINAES

Galeria Cruzeiro

OSCAR & CIA.

"Bancando o Lord"

Está á chegar a copia de "Bancando o Lord", que a United Artists filmou com Harry Richman no papel principal, secundado por Joan Bennett, James Gleson, Lilyan Tashman e Aileen Pringle. Este film, que é uma revista de espectaculo, tem varias scenas desenroladas num dos melhores theatros de Nova York, apresentando montagens deslumbrantes, que foram photographadas pelo processo Technicolor, o mais aperfeiçoado que existe em materia de colorido.

Não se comprehende mesmo como uma revista pode deixar de ter scenas coloridas, pois as roupas das coristas, os trajes maravilhosos das estrellas, o desfile das lindas mulheres, tudo deve realçar para maior effeito.

Edward Sloman, que tanto tempo dirigiu films para a Universal, se encarregou da direcção deste film da United Artists, em que elle usou de processos novos, obtendo resultados inesperados com o talento que empregou em determinadas partes da producção. Assim, veremos apanhados de machina, ainda não mostrados depois da chegada dos films falados.

As canções, num total de cinco, foram escriptas por Irving Berlin, o mais celebre de todos os compositores populares de Nova York, são deliciosas. Já tivemos occasião de as ouvir, pelas amostras que a companhia recebeu da matriz em Nova York e que trazem a marca da fabrica Brunswick, para onde Harry Richman grava exclusivamente.

Este cantor e cabaretier famoso, em todos os Estados Unidos, pela primeira vez enfrentou a camara e o seu trabalho foi tal, que enthusiasmou a todos os criticos da America, desde Hollywood, onde o film estreou, com exito espantoso, até á grande metropole, Nova York, onde ainda se encontra, no Earl Carroll, a attrair toda a população.

"Bancando o Lord" não é, porém, uma simples revista. Tem enredo, um delicioso conto de amor, partes dramaticas e de muito sentimento e momentos alegres, comicos mesmo, a que o talento e graça de James Gleason e Lilyan Tashman, num team comico, fazem o publico rir com gosto.

"Bancando o Lord" por todo o mez que vem, lá para o fim, deverá ser exhibido nesta capital.

AMANHÃ O RIALTO EXHIBIRÁ O BELLO FILM "A PRINCEZA DO CIRCO"

HILDA ROSCH sedux HARRY LIEDLKE em "A PRINCEZA DO CIRCO", a linda opereta de Kalmann que o Rialto exhibirá AMANHÃ

Na alta comedia "A Princeza do Circo" que amanhã, será exhibida no elegante Rialto, o publico terá occasião de apreciar, mais uma vez, uma das mais jovens e mais formosas estrellas allemãs, a graciosa dansarina Marianne Winkelstern.

Apesar das suas 19 primaveras, ella já conta com uma apreciavel serie de triumphos como ballarina.

Aos 8 annos representou pela primeira vez em uma tenda. Mais tarde viajou através de toda a Europa, tendo, nos ultimos tempos, representado como dansarina nos grandes palcos de Berlim.

Após um successo excepcional no seu film "O Principe do Carnaval", fizeram-lhe os mais lisonjeiros prognosticos quanto ao seu futuro como artista da scena muda.

Agora, como uma das principaes interpretes do film "A Princeza do Circo", vêm-se confirmadas as justas esperanças que o publico alimentava a seu respeito.

Ella apparece novamente ao lado de Harry Liedtke", além de outros artistas de renome como Hilda Rosch, Fritz Kampers, Ernst Verebos, Hens Junkermann e Hermann Picha.

Esta producção, que foi baseada na famosa opereta de egual nome, da autoria de Emmerich Kalmann, foi enscenada por Viktor Janson e pertence á classe dos bellos films do celebre Programma Urania.

O soberbo enredo de "Revelação", é um bello thema de brasilidade

Distribuindo o lindo film "Revelação" da Uni Film para apresental-o não só nesta capital como nos diversos Estados da União, o sr. Clovis Wanderley dá prova frisante de seu acendrado patriotismo que, diga-se de passagem, é digno de todos os elogios. Mas para que essa feliz iniciativa alcance os justos fins de que é merecedora, mister se faz que da parte das conhecidas empresas exhibidoras haja tambem o desejo de cooperar no desenvolvimento e engrandecimento da industria brasileira de films.

Uma pellicula como "Revelação" tem o merito de mostrar com clareza os esforços e a boa vontade de um grupo de enthusiastas a quem o cinema brasileiro já interessa como uma esperança brilhante no campo das realizações praticas. Tanto o trabalho de technica como o de interpretação demonstram, á saciedade, que no Brasil já se póde fazer tentativas na esphera da scena muda, sem expôr a competencia dos nossos artistas ao malfadado pessimismo dos derrotistas costumazes. E' preciso sermos justos, usando da logica em nossos emprehendimentos, sem arrogancias nem orgulhos que não operam, mas tambem sem pieguismos nem desanimos em que commummente, se alimenta a nossa falta de coragem na resolução de problemas vitaes da nacionalidade. O cinema brasileiro terá que triumphar. Mais dia, menos dia, mas para a conquista dos seus idéaes torna-se necessario a união de todos os bons brasileiros e os estrangeiros que comnosco vivem não sómente como companheiros de trabalho mas tambem como amigos leaes e sinceros. Queremos que nesta rapida apreciação fique patente a bella esperança com que aguardamos a proxima noticia de "Revelação" ter alcançado dos senhores exhibidores no Rio a acolhida que deve merecer uma pellicula brasileira nos moldes em que foi confeccionada a deliciosa e interessante realização da Uni Film.

Olhe para Cá !!!

SO' ATE' 30 DE ABRIL

Cortes para ternos de casimiras modernas, de 63$ por ..	38$000
Costumes de cheviots de pura lã, para inverno, de 85$000 por	62$000
Sobretudos de mongol, preto forrados, ou cheviot doubleface, de 80$, por	68$000
Costumes de brins claros ou escuros, de 55$, por	26$000
Costumes sob medida, de lindas casemiras, ou preto e azul, de 180$, por	124$000

PARA ATACADO, PREÇOS ESPECIAES

Grande sortimento de roupas para rapazes, e vestuarios para meninos, que será tudo vendido por qualquer preço, para esvasiar a conhecida

ALFAIATARIA BRASIL

170 — R. 7 SETEMBRO — 170

para onde se mudará, brevemente, a conhecida e acreditada

Alfaiataria Triangulo

Rendas do Ceará

Novo sortimento recebeu a CASA "BOHEMIA"
AVENIDA PASSOS, 26

PETROLEO SOBERANA

Preparado scientifico contra a caspa e quéda dos cabellos
Vende-se nas Perfumarias, Pharmacias e Drogarias — Vidro, 8$000

UM SONHO QUE VIVEU

Romance... poesia... mocidade belleza — tudo isto foi revelado nesta sumptuosa comedia musicada Fox Movietone que graças a proficiencia de David Butler vemos perpassar aos nossos olhos quadros dos mais deslumbrantes, que bem servem de moldura para a tela sonora.

A' Butler compete as glorias da technica impeccavel deste film. A' De Sylva, Brow.. e Henderson os seus numeros e canções, pois que "If I had a talking picture of you" — I'm a Dreamer aren (t we all" — "Turn on the Heat" e muitas outras que contém esta soberba pellicula, demonstram vivamente a capacidade, o rithmo de suas criações, os mais famosos dos Estados Unidos.

A' Janet Gaynor e Charles Farrell, todos os triumphos da interpretação, que não sendo egoistas ou vaidosos, souberam bem repartir com El Brendel, famoso comico dos palcos; Marjorie White, uma deliciosa e linda lourinha que estréa auspiciosa nas pelliculas sonoras; Sharon Lynn, o typo de mulher vampiro seculo XX "raffinée", "coquette" como só a fascinante Miss Lynn sabe ser.

Frank Richardson, o celebre cantor de "Walking wi th Susie" de "Follies de 1929", que mesmo sob o "black-face", deixou gratissimas recordações na memoria de todos os "fans".

Dest'arte, com elementos de tão elevado valor, o Palacio Theatro, da Cia. Brasil Cinematographica, attrahirá ao seu vastissimo salão uma onda humana, avida de assistir á esto espectaculo, por certo, o maior acontecimento artistico cinematographico do anno!

O SEGUNDO FILM DA TEMPORADA INGLEZA ESTREARÁ AMANHÃ

Comedia ou drama? Digamos antes um mixto dos dois, eis o que é "O ANJO DA DISCORDIA", a grande producção falada que a Paramount amanhã vae exhibir no Imperio, continuando a temporada ingleza

Amanhã, segunda-feira, começa a segunda semana da Temporada Ingleza, essa iniciativa louvavel que a Paramount lançou e que o nosso publico recebeu com tanta satisfação, com tanta sympathia, a julgar pelas receitas do Imperio que não têm descido desde o dia da estréa até hoje.

O segundo film a ser apresentado é o "Anjo da Discordia" que em inglez se chama "Why Bring that Up". Ao contrario porém do primeiro, que foi um drama forte e emocionante, este segundo é quasi uma revista, é um film que, contando-nos a historia de dois homens que se juntaram para a luta pela vida, mostra-nos interiores de theatro, com ballados e cantos, uma vez que as duas personagens trabalham no theatro, como comicos que são.

Ha tres grandes figuras no film: uma mulher e dois homens.

Mas estes ultimos, embora pertençam ao sexo forte, ao sexo que attrae pouco e pouco fascina, são os principaes elementos de seducção da obra, já devido ao seu renome, já devido tambem á interpretação que apresentam no film.

Evelyn Brent, a mulher de "Anjo da Discordia", o verdadeiro anjo da discordia do film, é já nossa conhecida e, neste novo trabalho seu encarna ainda uma figura da especie daquellas que a celebrisaram nos olhos do mundo: é a vampiro, a mulher seducção, mulher que tenta e que se furta...

Quanto a Moran e Mack os dois verdadeiros grandes nomes do film, o nosso publico não os conhece. Elles viveram, até ha pouco, nos palcos dos Estados Unidos, onde ganharam nome e onde chegaram a ser verdadeiros idolos do publico.

São dois comicos famosos, irresistiveis que, embora occultos sob a camada de tinta negra com que se pintam para fazerem-se pretos, arrancam boas gargalhadas ás multidões, quer com os seus tregeitos, quer ainda com os seus ballados excentricos e sempre interessantes.

Com esses artistas, a Paramount idealizou um argumento agradavel, finamente humoristico, repassado de graça e de felicidade e do qual não falta, no final, na scena da reconciliação, vibração dramatica.

Como receberá o nosso publico "O Anjo da Discordia"? Ha de recebel-o, estamos certos, como recebeu "A Repudiada", com muita sympathia, com muito interesse, com applausos freneticos.

A SYNCHRONIZAÇÃO DOS GRANDES FILMS

A synchronização dos grandes films na cinematographia, — invento que veiu, sem duvida, modificar completamente a expressão "arte muda" que andava na boca da critica, — abriu a nova expressão de arte, horizontes amplos para as grandes realizações.

Agora, o campo fertil que o cinema explora, apresenta, entre outras modalidades da vida civilizada, enredos theatraes de grande montagem e de difficil interpretação, com musicas adequadas e todos os sons requeridos para uma natural e realista apresentação da scena.

Nessa nova realização da cinematographia, o genero revista é, incontestavelmente, o mais apreciado pelo publico, e, assim teremos, amanhã no "Cine-Eldorado", a estréa de Carmel Myers, Sally Neil e Jack Egan na maravilhosa super-revista cinematographica "Broadway Scandals".

Esse film revista que agrada, por todos os motivos, apresenta scenas de uma fantasia encantadora, em que Carmel Myers, em luxuosas "toilettes" se faz ouvir juntamente com Jack Egan e Sally Neil, em sentimentaes canções e nos foxs mais em voga na encantadora Broadway.

"Broadway Scandals", o film-revista sonoro, vae nos contar a vida dos actores e actrizes da grande cidade norte americana, nos seus momentos de gloria e de fracasso.

DIARIO CARIOCA

Na ausencia do Director
J. E. DE MACEDO SOARES
responde pela Redacção o Secretario
VICTOR HUGO ARANHA

EXPEDIENTE

27 DE ABRIL DE 1930

Redacção administração e officinas
PRAÇA TIRADENTES, 77

Endereço telegraphico: "DIARIO CARIOCA"

Telephones:
- Director — 2—3018.
- Gerente — 2—3023.
- Administração — 2—0824
- Redacção — 2—1559.
- Officinas — 2—0824.

ASSIGNATURAS

Para o Brasil:		Estrangeiro:	
Anno	40$000	Anno	70$000
Semestre	20$000	Semestre	35$000

Venda avulsa 100 réis. — Interior, 200 réis.

Não têm valor os talões de assignaturas das séries A e B de côr azul. Os novos talões são de côr amarella e da serie C.

Os negocios que entenderem com a administração serão tratados com o Gerente, Roberto C. Campbell.

A secção de publicidade funcciona annexa á gerencia do "Diario Carioca", com quem os srs. annunciantes deverão tratar directamente, ou por intermedio de seus agentes e agencias autorizadas, toda a materia referente a publicações.

Tendo regressado da Europa, reassumiu as funcções de nosso cobrador o sr. Lourenço Amaral, unico autorizado a fazer recebimentos em nome do "Diario Carioca".

SUCCURSAL EM S. PAULO
Director: Paulo Duarte
Rep. Commercial: Octavio Barbosa
R. Libero Badaró, n. 6-2º and. — Tel. 2—2210

AGENCIAS DE ANNUNCIOS AUTORIZADAS:
Ecletica, Agencia Will, Foreign Advertising, Empresa Americana de Publicidade, Agencia Tote Ltda., Agencias Walter Thompson e Empresa Commissaria Limitada.

A ORGIA JULISTA

Proseguiram hontem os escandalosos factos da verificação de poderes, na Camara dos Deputados.

A fraude organizada em livros falsos pelo sr. Carvalho Britto excluiu da representação mineira os srs. Joaquim Salles, Lauro Jacques, Sandoval Azevedo e Basilio de Magalhães.

Este ultimo fôra eleito, da ultima vez, unicamente porque o sr. Antonio Carlos fizera questão disso. Devia ser um amigo verdadeiro do presidente de Minas. Aberto o dissidio na questão presidencial, o sr. Basilio lançou manifesto, num jornaléco de que é director, elevando a figura de Antonio Carlos, mostrando a razão de ser da campanha que se iniciava.

Escrevera cartas ao presidente de Minas e ao sr. José Bonifacio, chamando a attenção delles para o manifesto que publicára e reaffirmando a sua solidariedade. Não tardou, entretanto, muitos dias que esse mesmo sr. Basilio viésse declarar que estava com a candidatura Julio Prestes!

Um traidor dessa marca deveria merecer recompensa dos que aproveitaram da sua traição, dando-lhe, ao menos desta vez, o logar de deputado.

Mas o sr. Carvalho Britto condemnou, nas suas actas, todos esses correligionarios!

Diz-se que ao sr. Mello Vianna não foi dado conhecer o texto das actas falsas. Elle sabia que taes actas estavam sendo forgicadas e suppunha, naturalmente, que os seus amigos tivessem um quinhão na bandalheira. Mas o sr. Carvalho Britto, ambicioso, invejoso, sordidamente egoista, nunca perdoou ao sr. Mello Vianna se haver passado para o lado do sr. Washington Luis...

Dada a posição politica do sr. Mello Vianna, o sr. Carvalho Britto ficaria em situação inferior, quando elle aspirava ser o *primus inter paris* do julismo mineiro.

Ninguem, todavia, acreditou que o sr. Carvalho Britto tivesse a coragem de forgicar as actas mineiras excluindo justamente os primeiros transfugas do P. R. M.!

Confirmou-se mais uma vez o ditado: "os ultimos serão os primeiros"...

Foram os que se passaram no meio e no fim, os melhor aquinhoados. Os transfugas da primeira hora, foram hostilizados... ou esquecidos...

Ha quem affirme não ser impossivel que o vice-versa, damnado como anda, fique valente pela primeira vez, investindo contra o banqueiro eleitoral. Outros, porém, acham que não: que o vice-versa está seriamente ameaçado de uma residencia provisoria, ou talvez definitiva, naquelle bello "hotel" de que é director o sr. Juliano Moreira...

Em outros artigos me tenho referido ao desanimo que esses repetidos escandalos vêm infundindo no espirito do povo.

Ha porém, um grande erro nessa prostração moral dos que desejam ver o Brasil liberto dos despotas que nesta hora o degradam. Quando o proprietario de um predio é retrogrado, mesmo deante dos maiores estragos, procura conservar o pardieiro, emendando aqui e ali para não derrubal-o.

E' necessario, nesses casos, que caia uma parede mestra ou a cumieira para que a demolição se faça.

O Brasil estava nessas condições. Tudo carcomido, mas os que podiam dar o golpe de renovação não se animavam a isso, porque suppunham possivel o concerto parcial. O sr. Washington Luis, porém, levou os escandalos ao auge. Fez tudo quanto outros fizeram de mão, e praticou actos escandalosos que ninguem seria capaz de praticar.

Uma das espeluncas em que a vontade governamental impera, iniciou "brilhantemente" a orgia...

E' mão que isso esteja acontecendo?

Absolutamente não. E' esplendido!

Os que podem dar o golpe libertador já comprehenderam que não ha remendos capazes de manter de pé esse pardieiro "republicano". A demolição tem de ser feita, para que se erga no terreno um edificio verdadeiramente republicano.

No momento actual até as pessoas que mais receiavam a solução revolucionaria, já acham, nas palestras, que a "doente" chegou a um estado tão grave, que só esse remedio violento poderá salval-a da morte.

Reconheçamos, pois, que, ao menos indirectamente, o sr. Washington Luis vae contribuir para que o povo brasileiro possa munir-se de um chicote e varrer os vendilhões do templo...

CAMPOS DE MEDEIROS.

A NOTA INTERNACIONAL

Com o retumbante fracasso da Conferencia Naval de Londres, dissiparam-se as melhores esperanças de uma breve e definitiva solidação da paz.

A assignatura do Tratado Tripartido não poude corresponder ás expectativas que animaram o inicio da grande assembléa internacional do Palacio de St. James.

Os accordos firmados em torno da suspensão das construcções de encouraçados até 1936 e da humanização da guerra submarina estão muito aquem da significação que lhes empresta a rhetorica exaltada do primeiro ministro Mac Donald.

Os trabalhos da conferencia londrina tiveram o seu final num carregado ambiente de cordialidades insinceras. Nenhuma delegação deixou a capital britannica verdadeiramente confiante na efficiencia de seus esforços e de sua boa vontade.

Em tres mezes de debates inoperantes, quasi nada se conseguiu de consolador e de util para o mundo.

Não foi estabelecida uma base de limitação apoiada no sacrificio de todos em beneficio do interesse commum.

As necessidades nacionaes de certos paizes obrigaram a manutenção irreductivel de exigencias que desmoronaram os mais sinceros propositos desarmamentistas, resurgindo antigos despeitos que jamais se apagaram.

Por trás do tratado de paridade naval anglo-americano, os estadistas europeus viram o fantasma de uma alliança entre as duas grandes potencias, que se uniam num entendimento que era uma ameaça á independencia e á segurança das nações do Velho Mundo.

Esse pacto — visando a conquista da hegemonia mundial — veiu aggravar suspeitas já ventiladas na imprensa de Roma e de Paris.

O chefe do Quai d'Orsay, sob uma forma discreta, já arregalou o olho da Europa, reclamando a organização de uma confederação continental, que reaja contra as pretensões dos Estados Unidos e da Grã-Bretanha.

Todas essas desconfianças e ciumes vêm deixar bem visivel a certeza de que o fracasso de Londres irá além do encerramento das negociações pacifistas, trazendo amargas e duradouras consequencias.

Os dissentimentos de hoje poderão ser os germens de futuras divergencias, cujos funestos resultados não se pódem medir. Isto, porque a verdade precisa ser dita: — os debates e as desconfianças surgidas ou reapparecidas em Londres annunciam desdobrar-se num ajuste de contas, que será a perturbação da tranquillidade européa...

* * *

Sob a formula de que a condição essencial para o estabelecimento da paz mundial é a organização da segurança nacional, os Estados da Europa têm augmentado consideravelmente as suas forças, que, cedo ou tarde, se quebrarão numa guerra.

Todos os paizes continuam manufacturando massas de armamentos, dizendo que assim procedem não para atacar, mas simplesmente para meios defensivos. Se todos, porém, se julgam ameaçados, e se todos pretextam defender-se, é que possuem um inimigo do qual esperam aggressão...

E' uma absurda contradição da trombeteação de paz. E' a prova que o exemplo e o sacrificio da Grande Guerra não lograram satisfactorios resultados. A inquietação persiste em toda parte. O espirito revolucionario levanta as suas garras sinistras por entre as massas. E os agentes de Moscou sonham a anarchia européa.

* * *

Não ha pessimismo ou exaggero em nenhuma dessas affirmações. A brutalidade feroz da guerra ainda não foi devidamente comprehendida pelos povos.

Os estrategistas e os technicos reconhecem a fallencia da guerra estatica das trincheiras. Mas não querem reconhecer a deshumanidade da luta sanguinaria, entregando aos esquadrões aereos as responsabilidades das decisões bellicosas do futuro.

* * *

Não se póde admittir, porém, que seja destruidora e bellicosa a finalidade da quinta arma.

Passado o sensacionalismo das proezas arrojadas e das aventuras audaciosas, a aviação teve a seu encargo uma missão mais nobilitante: — a de ser um dos mais poderosos instrumentos de ligação entre os grandes mercados do mundo.

Falando na ultima quinta-feira, a jornalistas londrinos, o engenheiro-aviador Hugo Eckener declarou que eram os propositos de discutir com as autoridades britannicas a questão dos vôos transatlanticos e do desenvolvimento dos transportes aereos por aviões e dirigiveis que o tinham levado á Inglaterra.

Essas declarações do famoso "az" allemão não podem deixar de interessar o governo do Reino Unido. São declarações que apontam a verdadeira finalidade da quinta arma. E mais ainda do que isto: — é alguem que se apresenta para desferir um golpe contra o monopolio que a França firmou com Portugal para a aterrissagem dos seus aviões nas ilhas lusitanas do Atlantico, que são os pontos intermediarios da navegação aerea entre a Europa e o continente americano.

MARTINS CASTELLO.

TOPICOS DO "DIARIO"

O TEMPO

Previsões para o periodo das 18 horas de hontem ás 18 horas de hoje

Districto Federal e Nictheroy — Tempo: bom, salvo a léste onde de instavel, passará a bom com nebulosidade. Temperatura: noite ainda fresca e em ascensão de dia.

Estado do Rio de Janeiro — Tempo: bom salvo a léste onde de instavel, passará a bom com nebulosidade. Temperatura: noite ainda fresca e em ascensão de dia.

Estados do Sul — Tempo: bom, com nebulosidade, salvo no Rio Grande do Sul, onde será instavel com chuvas e trovoadas. Temperatura: em ascensão, declinando, porém, no Rio Grande do Sul ao correr do dia. Ventos: de norte a léste rondando para sul no Rio Grande do Sul; frescos até Paraná e com rajadas nos demais Estados sendo possivelmente fortes no Rio Grande do Sul.

NOTA — (TTT) — A's 14 horas e 55 minutos foi irradiado, pela estação do Arpoador, o seguinte aviso: A Directoria de Meteorologia do Rio de Janeiro, confirmando o seu aviso de hontem á noite, informa que o litoral entre o Rio da Prata e Rio Grande do Sul está sujeito a ventos fortes do quadrante sul.

SERVIÇO ESPECIAL PARA O TRAJECTO RODOVIARIO RIO-S. PAULO

Previsões para o periodo das 18 horas de hontem, ás 18 horas de hoje

Tempo: bom sujeito a nebulosidade. Temperatura: noite fresca em ascensão de dia. Ventos: normaes.

Armas prohibidas e perseguições politicas

Bem razão tinhamos em levantar duvidas em torno da repentina medida da policia na repressão ao uso de armas prohibidas. A nossa interessante policia civil, que só apparece quando o povo carioca se agita num pleto eleitoral, resolveu andar pelas ruas desta cidade apalpando cavalheiros com o pretexto idiota e imbecil de procurar um revolver, uma pistola ou um punhal. Emquanto os magotes de agentes vivem perambulando pelos botequins e "bars" do Centro da nossa "urbs", os assassinos e os ladrões vivem folgadamente nos bairros e nos suburbios.

Não acreditavamos como ninguem nesta terra acredita, que do palacio da rua da Relação saia alguma medida que redunde em beneficio publico.

O pretexto de revistar os habitantes desta terra é um pretexto immoral e torpe porque elle se reveste de um caracter exclusivamente politico. Os beleguins do Cattete não podendo agir por outros meios, estão procurando commetter desatinos e impôr vexames aos cavalheiros que se não quizeram alistar nas hostes do candidato offical.

Ainda em dias da semana passada o dr. Cunha Vasconcellos foi imprudentemente revistado por um auxiliar do 4º delegado e conduzido para depôr. O cidadão em questão não é um "Camisa Preta" nem um desordeiro vulgar. O dr. Cunha Vasconcellos foi governador do Acre, deputado federal, Juiz de Direito no Paraná, delegado de policia desta capital, chefe de uma repartição federal, etc.

A detenção e o vexame porque fizeram passar o ex-governador do Acre foi pura e exclusivamente porque s. s. não quiz ser do bando prestista. Entre os dois candidatos, preferiu s. s. como homem integro e limpo, ficar com o da Alliança Liberal.

Citamos o caso do sr. Cunha Vasconcellos como exemplo e para justificar o que acima affirmamos de que a campanha da policia não visa outra coisa senão perseguir os adversarios do Cattete.

A fraude no alistamento eleitoral

Ao apresentar "sem pavor", (porque o antecedente da phrase historica tem desapparecido da face dos nossos politiqueiros), o indecente parecer sobre as eleições para deputados pelo Estado da Parahyba, o sr. Cezario de Mello, lamuriando-se, pela falta de escrupulo, em relatar tal immoralidade, queixou-se da "fatalidade" que o levára, desgostosamente, a submetter-se ao "braço forte" do sr. seu amo.

O sr. Cezario de Mello, feitor de baraço e cutello dos sertões eleitoraes deste Districto, empregou mal o termo "fatalidade", pois a lingua não o ajudou. S. ex. quiz referir-se ao "fatalismo", que tão apropriadamente designou, para tal mistér, quem tem brado darmas nas immoralidades dos alistamentos eleitoraes do triangulo.

"Fatalismo" significa tambem "influencia do fado" e "fado" é, outrosim, "encadeiamento das coisas, etc.".

Ora, no "etc." apuramos porque a sorte foi tão ironica: quem não se peja de fraudar alistamentos, não se envergonha de outras coisas; porque, tanto faz roubar votos, como dinheiro, tudo é — surripiar.

Ha dias nos referimos á transferencia (?) de 370 e tantos eleitores de Iguassu' para o alistamento eleitoral deste Districto, em os ultimos dias do mez de dezembro do anno findo; parte delle para os pagos do illustre deputado sertanejo e parte para os districtos mais proximos e aos quaes s. ex. pretende estender o seu braço protector e humanitario.

Hoje temos que nos referir á transferencia de 73 eleitores que, de Itaguahy, Estado do Rio, requereram, em um mesmo dia (!) (20 de dezembro do anno extincto) para as tabas (Santa Cruz, Guaratiba e Campo Grande) do seu pagéismo.

Os transferidos para Santa Cruz, séde do aldeamento, foram em numero de 45; 12 o foram para Guaratiba e 16 para Campo Grande, note-se bem — tudo em um dia!

Os titulos de Itaguahy, desse dia, obedeciam sómente ás numerações: 6 delles em a 14 centena; 10 nos 1.500; 6 nos 1.700; (ninguem foi mimoseado com um 1.600 e tantos); 18 nos 1.800 e 33 nos 1.900!

Tenha-se em vista que, afóra os alistados, originarios de Itaguahy, em 20 de dezembro foram de lá transferidos mais: 24 para Santa Cruz, 15 para Guaratiba, e 4 para Campo Grande, em outras datas!

Nos titulos dos incluidos em Guaratiba, (talvez para que não houvesse confusão), observou-se a sequencia da numeração no milhar 1.400: — 1.477 a 1.482, 1.484, 1.486 a 1.494, sendo as faltas devidas, quiçá, a escapamento de observação.

Nos relativos a Santa Cruz e Campo Grande, predominaram as duas centenas 800 e 900 do primeiro milhar: assim, vemos: 1.862, 1.864 a 1.867, 1.869 a 1.871, 1.873 a 1.875, 1.378, 1.880 a 1.882, 1.884, 1.886, 1.887 e 1.889, applicando-se-lhes a observação do final do periodo anterior.

Não é de admirar, pois, que, quem permittiu, mandou ou consentiu em tal escandalo, tivesse o desplante de relatar a "belleza" de "Princeza".

Até onde temos chegado!!

Para desinfectar a Nação do pustulismo que a "enfeda" presentemente, não ha materia prima, no mundo, que chegue para fabricar a creolina necessaria!!

Que dirá o sr. Frontin

O aparte com que o senador Irineu Machado se autorizou a participar dos debates em torno da eleição senatorial, hontem realizados perante a Commissão de Poderes do Senado, deveria ter sido considerado como grave injuria ao sr. Paulo de Frontin, se este ainda guardasse em politica a linha de decôro que nunca se deve perder.

Como o sr. Seabra alludisse a uma affirmação do conde de Frontin, de que muitos eleitores haviam votado servindo-se dos seus enveloppes, mas usando as cedulas do seu adversario, attribuindo esse "truc" ao sr. Irineu Machado, este senador em plena Commissão de Poderes, declarou que a palavra do seu correligionario, variava conforme as horas do dia...

Não sabemos se o sr. Frontin tem ou não o "habito" que lhe attribue o senador Irineu Machado, mas, até que s. ex. repilla a offensa, somos obrigados, como toda gente, a ficar com o espirito suspenso...

Tenha a palavra o sr. Paulo de Frontin.

Os delegados do cangaço

A ninguem surprehendeu o acto da 2ª Commissão da Camara, dando parecer favoravel ao reconhecimento dos cangaceiros de Zé Pereira, diplomados pela junta de capadocios que "operou" na Parahyba.

Terão, assim, assento naquella casa do Congresso ss. ss. os "eminentes" delegados da invicta Princeza, conhecidos pelos expressivos alcunhas de "Tocha", "Aza Negra", "Sinhô Salviano", "Bóde", etc.

Não queremos dizer que com isso se considere injuriada a Camara. Não! longe de nós essa idéa.

Ha muito têm assento naquella casa outros cidadãos tão "conspicuos" como qualquer dos novos representantes das "caatingas" nordestinas.

E, falando com franqueza, entre os cangaceiros de Zé Pereira e os mui illustres filhos da p...atria que, attendendo ás injuncções da "disciplina partidaria", os reconheceram, tem a gente sérias duvidas em fazer distincção.

Quasi, mesmo, estamos a optar pelos delegados do cangaço...

MUSICA

O primeiro concerto symphonico do Instituto Nacional de Musica, realizado, ante-hontem, com a presença do sr. presidente da Republica, do sr. ministro da Justiça e do sr. director do Departamento Nacional do Ensino, constituiu um acontecimento digno de registro.

Nunca se viu tamanha concurrencia nas reuniões artisticas organizadas por aquelle estabelecimento de ensino.

Havia, porém, o attractivo da inauguração do novo orgão e isso fez com que o salão nobre do Instituto ficasse á cunha, vendo-se, mesmo, de pé, grande numero de pessoas.

O rei dos instrumentos, ausente, ha muitos annos, dos nossos salões de concertos, teve o condão de dissipar a frieza caracteristica do nosso publico, relativamente á nossa vida musical.

A sala apresentava um aspecto de rara imponencia, notando-se, na assistencia uma grande curiosidade em ouvir o bello instrumento, ha pouco restaurado.

A disciplinada orchestra do Instituto, sob a direcção do maestro Francisco Braga, executou a *Gruta de Fingal*, de Mendelssohn e a *Terceira Symphonia* de Saint Saens.

A parte de orgão da referida symphonia esteve a cargo do sr. Arnaud Gouvêa, professor de harmonia do Instituto, o qual tambem executou, a solo, na primeira parte do programma, a *Allemande* e a *Toccata e fuga* em ré menor, de J. S. Bach e a *Berceuse* de Albeniz.

Hoje, ás 2 horas da tarde, o Instituto de Musica repetirá, em concerto gratuito, o mesmo programma.

* * *

Um novo instrumento — o aliquotfloete — foi empregado, pela primeira vez, no dia 10 deste mez, na Opera de Munich, por occasião da primeira representação da opera "O Pavão branco", musica de Arthur Piechler e libreto de Franz Adam.

Inventado pelo compositor Piechler e executado pelos fabricantes de orgãos G. F. Steinmeyer & C., o novo instrumento reune ás vantagens da flauta a sonoridade de oboé.

O aliquotfloete, baptizado, logo pelos francezes, por *aliquoflute*, parece destinado a fazer grande successo nos conjuntos orchestraes.

• • •

O Senado belga acaba de conceder uma subvenção de quinhentos mil francos, que deverá ser applicada na realização de concertos gratuitos em Bruxellas e nas principaes cidades da Belgica.

• • •

Consta que a Opera do Estado, em Berlim, fechará as portas em 1931, pelo facto de não poder o governo da Prussia continuar a subvencional-a.

• • •

Diz uma revista musical parisiense que o orgão e os córos de uma das egrejas de Berlim foram substituidos pela *musica em conserva*: Uma victrola, munida de um alto falante, executará a musica necessaria aos officios religiosos.

• • •

Preparam-se, na Basiléa, grandes homenagens á memoria de Mozart, as quaes se realizarão de 10 a 18 de maio proximo.

Serão cantadas, no Theatro Municipal, as cinco principaes operas do mestre e estão sendo organizados diversos concertos, com o concurso dos mais notaveis solistas estrangeiros.

A direcção musical foi confiada ao celebre regente Felix Weingartner.

JOAO NUNES.

NOTAS POLITICAS

A COMMISSAO DE FINANÇAS DO SENADO

Não têm fundamento as noticias espalhadas por alguns jornaes, sobre modificações na Commissão de Finanças do Senado. Nada até agora está resolvido com relação aos srs. Vespucio de Abreu, Bueno Brandão, João Lyra e Lacerda Franco.

O senador Irineu Machado, que só formou ao lado do candidato do Cattete para ter um logarzinho naquella Commissão, vae ficar mesmo a ver navios

* * *

O ANGU' BAHIANO

Do sr. Vital Soares, o sr. Pacheco de Oliveira recebeu o seguinte despacho:

"Deputado Pacheco de Oliveira — Rio — Sciente de que na reunião de hontem da bancada, fundamentando seu voto pela reconducção do deputado Simões Filho no posto de leader, o prezado amigo, em extremos de bondade, me honrou com referencias summamente lisonjeiras, devo dizer-lhe que não me causou surpresa o seu procedimento gentil, mediante o qual revejo o companheiro de outrora, quando militamos sob a chefia do querido José Marcellino que nunca nos deve sair da memoria, como exemplo que ficou de bondade, lealdade e stoicismo nos revezes da politica. Abraços — *Vital Soares*".

O governador bahiano ainda enviou ao sr. Simões Filho este despacho:

"Deputado Simões Filho — Rio — Causou-me grande satisfação o seu telegramma communicando-me que hontem, em uma reunião da bancada bahiana, a que só não compareceu representante opposição estadual, foi prezado amigo reconduzido ao posto de leader da mesma bancada. Homologando assim de modo tão expressivo a indicação que eu lhe fizera na reunião prévia de 9 do corrente, a bancada não pretendeu apenas honrar o meu voto, quiz tambem, senão, principalmente, dar publico testemunho da sua cohesão e, sobretudo, attestar o brilho e a correcção com que o leader da legislatura passada desempenhou a alta funcção politica de que em boa hora fôra investido. — *Vital Soares*".

* * *

O P. R. M. E O FALADO ACCORDO PARA OS RECONHECIMENTOS

BELLO HORIZONTE, 26 (Do correspondente) — O "Estado de Minas Geraes" publica:

"Podemos informar com segurança que o P. R. M. tem repellido e repellirá intransigentemente qualquer tentativa de accordo, em que se inclua o sacrificio de candidatos seus ao Congresso Federal.

O ponto de vista do P. R. M. é firme nessa questão, indo ao extremo de considerar, como expulsos do partido, candidatos que porventura aceitem o mandato desde que haja esbulho de outros.

Os membros do partido que respondem pela sua direcção, acham que não devem entrar em conchavos para garantia da fraude, reconhecendo candidatos derrotados".

* * *

A VAGA DE MAURICIO DE LACERDA NO CONSELHO MUNICIPAL

Começam a se preparar as forças politicas, para um novo pleito, agora municipal, que resulte na eleição de um intendente para preencher a vaga aberta no Legislativo da cidade com a passagem de Mauricio de Lacerda para a Camara dos Deputados.

Os candidatos começam a apparecer e os nomes de Alberico de Moraes, Reis, Milton Arruda, "Coelhão", surgem na zona politica do triangulo, isto é, sob os auspicios do sr. Julio Cezario de Mello, o indigitado autor do parecer que arranca miseravelmente dos verdadeiros eleitos da Parahyba as suas legitimas cadeiras de deputados.

O eleitorado, e especialmente o do 2º districto, que acaba de constatar, o primeiro gesto de subserviencia do sr. Cezario de Mello, mentindo assim a tradicional independencia daquelles que o elegeram, ha de trazer de sobre-aviso, aquellas candidaturas não só pela nenhuma significação politica dos candidatos como muito especialmente pela fonte de que ellas dimanam.

O povo do Districto Federal precisa de gente honesta e capaz, como seu representante no Conselho Municipal, e não de serviçaes obedientes, a serviço de governos prepotentes ou de chefes politicos sem vontade propria e sem compostura

• • •

O SR. PIRES FERREIRA E OS RECONHECIMENTOS

O senador Pires Ferreira, que se encontra enfermo, está prohibido, pelos seus medicos, de tomar parte nos trabalhos do Senado. S. ex. faz parte da Commissão de Poderes e prometteu comparecer aos trabalhos, o que até agora não fez. Tampouco foi substituido.

O senador piauhyense deseja, "quer chova, quer faça sol", votar contra os srs. Epitacio Pessôa e Arthur Bernardes, dando o seu voto a favor do Gaudencio e do sr. Francisco Salles. E' uma vingança do velho marechal, é uma vingança á **la maniére**.

* * *

O SENADOR LACERDA FRANCO

O senador Lacerda Franco communicou ao Senado que está prompto para tomar parte nos trabalhos. Parece que essa communicação do velho senador paulista veio pôr agua na fervura de muitas pretensões...

A PAGINA DE EVA

A MODA HA 3.500 ANNOS

A revelação interessante de uma curiosa obra de arte grega

O Museu de Bellas Artes de Boston, Estados Unidos, acaba de adquirir uma obra de arte grega, cuja antiguidade foi calculada em 3.500 annos e que, de lado o seu elevado merito archeologico é uma preciosa mostra do trajo feminino daquelles tempos distantes.

Doada esta figurinha (apenas mede 15 centimetros de altura), pela collecionista norte-americana W. Scott Fitz, constitue, desde a sua incorporação ao referido Museu, o "clou" da sala de antiguidades gregas. As mulheres, em especial, que costumam passar indifferentes ante outras magnificas obras da arte hellenica, originaes ou reproducções, se detêm em frente á estatuazinha de marfim e contemplam, absortas, commentando a estranha semelhança que offerece o penteado quasi quatro vezes millenario dessa dama minoica, com os que usavam as dos meados do seculo passado, quando os enfeites de babados e o talhe estreito e alto eram requisitos formaes, indispensaveis em toda a "toilette" distincta.

A estatueta foi descoberta ha poucos annos nas excavações que se effectuaram numa velha necropole, em Cnossos, ilha de Creta, tendo-a adquirido, por elevada somma, a referida collecionista. Suppõem os archeologos que a figurinha representa alguma deidade local adorada pelos habitantes de Creta e, como não se descobriu nenhuma inscripção que trouxesse luz sobre a significação dessa obra de arte, foi catalogada com a denominação de "Deusa Minoica das Serpentes" por se acharem rodeados os braços da estatua com esses reptis.

O "Boletim" do Museu Bostoniano descreve assim essa obra de arte unica:

"A deusa, de pé e em attitude majestosa, estende os braços, sustendo em cada mão duas cobras ameaçadoras, trabalhadas em ouro, que se enroscam em redor daquelles. Do mesmo precioso metal é a tiara que cinge a fronte e as abas do babado e adornam as faldas. Sobre a fronte uma cadeia de contas bastante grandes que, por analogia com outras cabeças de marfim, trabalhadas em Cnossos, deveriam servir para fixar os extremos dos cabellos louros. Provam, com effeito, as pinturas descobertas nas ruinas de templos e palacios cretenses, que os cachos de cabellos crespos, caindo da fronte ao rosto, eram adorno caracteristico das damas aristocraticas contemporaneas do bom rei Minos, o constructor do famoso labyrintho. O penteado da deusa desce em espessa cascata de cachos sobre os hombros desnudos e as espaduas. O corpo do vestido tem um decote tão baixo, que ficam descobertos os seios e as espaduas da deusa."

Accrescentaremos a essas notas informativas de arte antiga, que o estudo da civilização pre-hellenica da Ilha de Creta foi iniciado em 1900, com as excavações de Evans, no Palacio de Cnossos ou Cnosa, nas cidades de Labyrintho e Minotauro, e na classica residencia do rei Minos.

A Estatuazinha a que nos referimos, deve proceder do terceiro periodo minoico-medio, segundo a classificação de Evans, relativa á civilização creticonicense, verdadeira época do seu esplendor, em que dominou o materialismo em todas as artes. A plastica desse periodo que, de accordo com os archeologos, corresponde á XIII dynastia egypcia (antiguidade minima, 1500 annos antes de Jesus Christo), era já conhecida por numerosos objectos: terras cozidas e estucos, placas de lousa, vasos e varias estatuetas de caracter votivo, achados nas excavações de templos e sepulturas. Pelo que respeita á figura de que nos occupamos diremos que os deuses e deusas com forma humana eram já conhecidos em Creta desde os tempos neoliticos. Nelles já os cretenses adoravam a deusa desnuda (deusa-mãe), com o seio descoberto, em attitude vivificadora a todos os seres, com o poder que delle emana, como se quizessem patentear que as energias do Universo se originam da mãe commum — a Terra. Esse culto, que através dos seculos perdurou com diversas representações, sendo, sem duvida, uma dellas a estatueta referida, se praticava, primitivamente, nas cavernas e a elle estava ritualmente consagrada a serpente.

VESTIDOS DE PASSEIO

1 — Vestido de crêpe-setim baço ou brilhante malva. Corpete direito, franzido na cintura com baço nas costas. Saia em forma, com super-producção formando bico no corpete, lado baço.

2 — Vestido de crêpe da china, preto. Saia apertada nas cadeiras por sobreposições levemente aveludada, baixa, muito em fórma. Bolero recortado nas costas, apanhado na cintura pela frente, echarpe collante.

3 — Vestido de cerimonia em pesada seda azul marinho, forrada de chamalote rosa. Corpete franzido na cintura. Grandes laços ao lado.

VESTIDOS DE CERIMONIA

1 — Este vestido de rendas, azul marinho, sobre fundo marinho é muito elegante. Cintura de crepe-setim aformoseada por uma fivella fantasia. Saia de cauda.

2 — Vestido muito bonito de musselina de sede branco, bolero muito justo guarnecido de pregas direitas. Sobreposição formada por pregas cruzadas, parte inferior da saia em pontas.

3 — Encantador vestido idealizado para senhoras jovens, confeccionado de setim preto e de musselina. O corpete de setim muito ajustado sobre dois volantes em forma e de musselina preta completa a sua elegancia.

Rua da Lapa, 78 — Teleph. 2-3320

Serviço clinico a cargo dos medicos veterinarios:

LACERDA CAMPOS

COSTA MONTEIRO

— e —

OLEGARIO SILVA JUNIOR

Chamados a domicilio, consultas e hospitalizações

— Operações em geral —

CLUB DE ROUPAS

DA ALFAITARIA FERREIRA

RUA DO OUVIDOR, 56, SOBRADO

Autorizado pelo sr. Ministro da Fazenda pela Carta Patente n. 71 e fiscalizado por fiscal do Governo.

Ternos de Roupa a prestações semanaes de 10$000 e com direito a sorteios diarios, em todos os dias uteis pelo final do maior premio da Loteria da Capital, ou sejam os mesmos ternos por 10$, 20$, 30$, 40$ e 50$, ou até ao seu justo valor, que é de 45 semanas a 10$, ou sejam 450$000.

Os srs. prestamistas contemplados com os seus ternos de roupa na semana finda tinham as seguintes inscripções que foram sorteadas:

3a-feira, dia 22	916
4a-feira dia 23	364
5a-feira dia 24	277
6a-feira dia 25	865
Sabbado, dia 26	742

Rio de Janeiro, 26 de abril de 1930.

Adjucto Ferreira

O fiscal do governo: Dr. Asterio de Campos.

SEDAS

Georgette, Radium, Mousseline, Pellica Franceza, Langerie e outros typos recebeu a CASA "BOHEMIA" AVENIDA PASSOS, 26

Direcção de JOHN FORD, com

VICTOR MAC LAGLEN — MYRNA LOY

ROY D'ARCY — DAVID ROLLINS

Uma emocionante pellicula synchronizada e cantada

"FOX MOVIETONE"

Capitão King, valoroso official da "Guarda Negra", nobre e altivo, teve por dever imperioso, dominar o poderio sagrado de Shari, a perturbadora princeza da India lendaria e mysteriosa. Succumbirá elle aos seus encantos perigosos? Não voltará elle que como outros tambem valorosos, nobres e altivos, e sobretudo homens, ficaram presos a sua fascinação fatal?

AMANHÃ NO ODEON

DA COMPANHIA BRASIL CINEMATOGRAPHICA

N. B. — Este film não será exhibido nos cinemas das ruas da Carioca, Copacabana, Haddock Lobo, Tijuca e Villa Isabel

Segue a temporada triumphal do grande galã brasileiro ROULIEN

MILHARES e MILHARES de ESPECTADORES TÊM ACCORRIDO AO

Theatro Lyrico

Para applaudir enthusiasticamente a finissima comedia

Que sorte com as Mulheres!

Onde se canta o formidavel tango — "MUCHACHO DE ORO"

HOJE — Vesperal, ás 3 horas — A' NOITE, 2 sessões, ás 8 e 10 horas

(1)Instituto Chimico-Pharmaceutico p. H.

Contra a remessa deste coupon á Caixa Postal 2253, Rio, enviamos gratis o livro, "Os Perigos da Syphilis".

Nome .. ..

Logar .. ..

Estado .. ..

LOTERIA DO ESTADO DE GOYAZ

PHOTOGRAPHIA DAS MACHINAS "TYPO FICHET", ONDE SERÃO SORTEADOS OS PREMIOS DA LOTERIA DE GOYAZ.

29 do corrente

PREMIO MAIOR

20:000$000

Inteiro	4$000
Meio	2$000

A' venda em toda parte

HABILITEM-SE!

UNS QUANTOS LUSTROS DO SUFFRAGISMO

DOROTEA

A' esquerda: Emmeline Pankurst ao ser detida, quando á frente de uma manifestação feminina se dirigia a Buckingham Palace para entregar uma mensagem ao rei. A' direita: a inauguração do seu monumento em Londres. No medalhão — Miss Emmeline Pankurst

Era muito logico que desde o momento em que a mulher começou a lutar pela sua independencia social e economica sentisse a necessidade de conseguir, como consequencia para maiores empenhos, a independencia politica que forçosamente havia de cimentar-se no reconhecimento da personalidade feminina como tendo direito nos negocios publicos. O suffragismo teve, como todas as grandes idéas, o seu periodo heroico e os seus martyres, que agora começam vingar, como compensação daquelles sacrificios e soffrimentos, a glorificação infelizmente, muitas vezes, "post mortem".

Leader do movimento na Inglaterra, dali partiu a idéa da mulher votante para conquistar o mundo feminino, foi miss Emmeline Pankurst, uma mulher decidida e resoluta que capitaneou diversos movimentos revolucionarios femininos nas ruas da grande metropole ingleza, fez seu nome universal, foi perseguida e encarcerada mais de uma vez e teve tambem a iniciativa da greve da fome na prisão.

Miss Pankurst morreu sem ver o triumpho definitivo de suas idéas, teve, porém, a satisfação intima de ver sua idéa em marcha e aceita em muitos paizes. Emmeline Pankurst não chegou a ministro; foram- no, porém, graças a ella e as suas intrepidas correligionarias de primeira hora, outras mulheres inflammadas pelo mesmo enthusiasmo feminista.

Agora as mulheres inglezas, cada dia mais enthusiastas do voto feminino, quizeram demonstrar a sua gratidão a miss Pankurst e fizeram erigir nos jardins de Victoria Tower, muito perto do Parlamento inglez, um monumento á famosa heroina e martyr do suffragismo.

A estatua muito caracteristica e levantada sobre um pedestal modesto que no dia da festa inaugural foi coberto de flores e bandeiras, representa Emmeline pronunciando um discurso.

Ante ella, quando a estatua foi descoberta, havia uma enorme multidão, em que naturalmente predominavam as mulheres, que parecia escutar a sua redemptora.

Ante o monumento desfilaram depois milhares de suffragistas, levando algumas as bandeiras de suas organizações.

O desfile serviu, entre outras coisas, para convencer aos homens que se refugiavam como no ultimo baluarte para defender a sua hegemonia, em um conceito completamente equivocado do typo "suffragista", de que ha muitissimas mulheres, jovens e bonitas, que aspiram á personalidade politica e de que tampouco é de rigor e ainda muito menos, e embora pareça mais uma prova de máo gosto, demonstrar o enthusiasmo politico mediante uma indumentaria descuidada e quiçá um pouco masculina.

Ninguem podia pensar, nestes tempos, que a suffragista seja um espantalho ou um monstro andrógino, arisco e intratavel. Ser bonita, vestir bem e aspirar ao voto, são coisas completamente compativeis, e nas homenagens rendidas agora a Emmeline Pankurst ficou mais uma vez em evidencia.

Ademais, actualmente as mulheres que aspiram intervir na vida publica, elevando-se sobre a base duma cultura geral mui ampla, começam a preparar-se para essa missão e já ha escolas de "politicas", póde-se dizer que não nas ha ainda de politicos, e não faltam homens, apparentemente sensatos, que pensem, para governar na efficacia do preparo e bom exito, em outra disciplina, por estranha que seja á governança dos Estados.

A uma aula desse genero, em Bonar Law College (Berkhanstead) assistem actualmente vinte e oito senhoras, esposas de membros do Parlamento, que têm tambem organizações politicas e se preparam mediante um curso especial para realizal-as.

As alumnas, vardadeiramente selectas, seguem mui attentamente as explicações de suas professoras.

Onde o movimento suffragista actua agora com maxima intensidade é o Japão, tão docilmente seguidor das idéas inglezas e da maxima actividade politica nos momentos actuaes.

As suffragistas inglezas têm feito recentemente uma campanha em que têm procurado de converter ás suas idéas os homens mais influentes na politica do paiz.

Tambem as japonezas procuram especializar-se para o exercito da politica e frequentemente celebram conselhos, em que discutem os mais interessantes themas e em que, ao mesmo tempo, se familiarizam rapida e facilmente com os costumes parlamentares.

Em nosso paiz as mulheres têm lutado menos para lograr os direitos politicos que para conseguir a independencia economica, base da social.

Tão pouco necessitaram fazel-o, á sua imitação, para chegar se não ao Parlamento, á Assembléa Nacional, onde figuraram distinctas representantes do sexo feminino, muitas dellas dignas do melhor aproveitamento.

REGRESSOU DE LONDRES O PRINCIPE DE GALLES

O SEU AVIAO ATERRISSOU NO GREAT PARK

Principe de Galles

LONDRES, 26 (A. A.). — Chegou hontem, ás 16 horas, conforme annunciámos, o principe de Galles, por via aérea, de regresso de sua viagem á Africa.

Sua alteza, cujo avião aterrissou no Great Park, do Castello de Windsor, foi immediatamente abraçado pelo seu irmão o principe George. Poucas pessôas sabiam da hora e do local da chegada do herdeiro do throno britannico.

O apparelho em que viajou o principe de Galles, levantou vôo hontem, do aerodromo de Le Bourget, nas proximidades de Paris, tendo sido acompanhado até a Mancha por uma esquadrilha franceza composta de oito aviões rapidos do Exercito.

Ao chegar na altura de Folkestone, dez aviões da Royal Air Army Force, britannica, foram ao encontro do principe, escoltando-o até as proximidades de Windsor.

O principe de Galles, desde janeiro, data em que deixou a Inglaterra, viajou cerca de 18.000 milhas.

* * *

PARIS, 26 (A. A.). — Por via aerea chegou hontem, a esta capital, procedente de Marselha, o principe de Galles, que está de regresso da sua excursão pela Africa.

DEPOSITO:
Rua Saccadura Cabral, 355
Telephone 4-4031

CARDEAL ARCOVERDE

MISSA NA EGREJA DOS CAPUCHINHOS

Celebrar-se-á no proximo dia 29, na capella dos frades Capuchinhos, á rua Conde de Bomfim, 290, uma missa solenne, em suffragio da alma do saudoso cardeal D. Joaquim Arcoverde.

Por solicitação daquelles religiosos, são convidados para assistirem a devota homenagem a Ordem Terceira, Apostolado da Oração, Liga de S. Sebastião, Congregação Mariana e fiéis em geral

RELATORIO DA DIRECÇAO DA COMPANHIA ALLIANÇA DA BAHIA

de SEGUROS MARITIMOS E TERRESTRES

Apresentado á Assembléa Geral Ordinaria, em 29 de Março de 1930, relativo ao anno de 1929

Agente Geral no Rio de Janeiro: ALEXANDRE GROSS

RELATORIO

Senhores Accionistas:

A Direcção da Companhia Alliança da Bahia cumpre o dever de prestar-vos conta da gestão dos negocios sociaes, no anno de 1929, em conformidade com as disposições do artigo 26 dos Estatutos em vigor.

CONTAS

O balanço geral, que se encontra no annexo n.º 1, consubstancia a contabilidade do anno relatado; e o demonstrativo da conta de Lucros e Perdas, que é objecto do annexo n.º 2, revela as origens da Receita e da Despesa.

SEGUROS EFFECTUADOS

A somma dos seguros effectuados em 1929 ascendeu á importante cifra de réis 3.192.800:982$368, sendo:

No Brasil	Rs.	3.058.140:776$413
No Estrangeiro	Rs.	134.660:205$955
	Rs.	3.192.800:982$368

RECEITA

A nossa receita geral elevou-se á somma de Rs. 17.666:565$114.

RECEITA LIQUIDA E SUA APPLICAÇÃO

Foi de Rs. 4.953:507$334, a nossa receita liquida, no anno findo, tendo sido applicada da maneira seguinte:

Dividendo 20 % ..	1.200:000$000
Fundo de Reserva	1.000:000$000
Lucros Suspensos ..	2.753:507$334
Rs.	4.953:507$334

SETIMO ANNO GRATUITO

Os premios dispensados no exercicio relatado, referentes aos seguros que attingiram o prazo de sete annos, sem interrupção, importaram em Réis 651:613$085.

PROPRIEDADES

O annexo n.º 4 demonstra o valor das nossas propriedades, o qual se elevou á importancia de Rs. 9.408:900$738, em 31 de dezembro ultimo.

SUCCURSAES

Mantemos as do Rio de Janeiro e Pernambuco, aquella, sob a administração immediata do nosso antigo collaborador, sr. Alexandre Gross, e esta, a cargo do sr. Sigismundo Rocha. A succursal de Montevidéo foi transformada em agencia, entregue aos cuidados dos srs. Antonio Vivo & Companhia, Calle Florida 1449.

FUNDO DE BENEFICENCIA

Tendo recebido o credito de réis .. 12:000$000, ficou elevado o saldo a réis 182:755$500.

REFORMA DOS ESTATUTOS

A reforma dos nossos Estatutos, votada em Assembléa Geral Extraordinaria de 9 de setembro p. p., e confirmada em nova Assembléa de 9 de dezembro ultimo, continua dependente da approvação official.

CONSELHO FISCAL

A seguir a este nosos relatorio encontrareis, senhores accionistas, o substancioso Parecer do illustre Conselho Fiscal, relativo á nossa prestação de contas.

CONCLUSAO

São estes os esclarecimentos que nos parece conveniente ministrar-vos, para facilitar o vosso julgamento sobre a nossa gestão dos negocios sociaes, em 1929, e assim concluimos o presente relatorio com os melhores votos pelas constantes prosperidades da nossa Companhia.

Bahia, 10 de março de 1930.

A DIRECÇAO

Francisco J. Rodrigues Pedreira.
José Maria Souza Teixeira.
Bernardino Vicente d'Araujo.

PARECER DO CONSELHO FISCAL

Srs. Accionistas:

A Commissão Fiscal da Companhia Alliança da Bahia, em cumprimento ao mandato que lhe foi confiado, declara aos srs. Accionistas que a exposição no Relatorio da Direcção e as contas por ella apresentadas, constantes de annexos, conferem com a escripta do estabelecimento, sempre em dia, e arrumada de accordo com as prescripções legaes.

E como todos os dados das alludidas peças manifestam uma situação economico-financeira de grande tranquillidade, e, sobretudo, muito animadora para o capital, só temos parabens a dar aos srs. Accionistas e louvores á proba Direcção.

Sendo uma parte apreciavel do patrimonio social constituida de immoveis, é com o maximo interesse que acompanhamos esta verba do nosso activo, que vem sempre crescendo e produzindo um rendimento bastante compensador, conforme demonstra o quadro seguinte:

ANNO	Valor das propriedades e terrenos	Seu rendimento em Rs.	Porcentagem desse rendimento
1922	2.388:810$170	186:420$430	7,8 %
1923	2.509:903$480	218:512$910	8,7
1924	4.192:312$860	301:560$810	7,3
1925	5.278:793$160	307:928$890	5,8
1926	7.117:330$930	458:752$310	6,5
1927	8.216:853$030	722:689$428	8,8
1928	8.781:055$938	785:663$415	9,0
1939	9.408:900$738	844:389$669	9,0

A diminuição desse rendimento, em 1924, 1925 e 1926, é facil de se justificar, pois foi para a Companhia uma phase de construcção, achando-se muitas vezes os predios bastante adeantados, mas ainda não produzindo renda.

Pelo quadro acima, podemos ver que, no curto espaço de sete annos, temos quadruplicado os valores, o que mostra quanto acertadas têm sido as acquisições e construcções realizadas.

Chamamos a attenção dos srs. Accionistas para todos os outros dados fornecidos pelo Relatorio da Directoria, especialmente para os referentes **á renda liquida total, e sua applicação,** que foi a seguinte:

Dividendo	Rs.	1.200:000$000
Fundo de Reserva .	Rs.	1.000:000$000
Lucros Suspensos ..	Rs.	2.753:507$334
	Rs.	4.953:507$334

Não fazemos duvida em repetir que a actual Directoria se desempenhou da sua missão na altura de continuar a merecer a nossa confiança, e, em consequencia devem ser approvadas as contas por nós verificadas e que se acham na mais perfeita ordem.

Bahia, 8 de março de 1930.

Francisco de Sá.
João Joaquim de Souza Sobrinho.
Elisiario da Silveira Andrade.

LUCROS E PERDAS

DEBITO

Commissões		1.961:098$879
Custeio das Agencias		709:801$010
Despesas Geraes		1.231:372$396
Descontos		342:844$460
Impostos		529:496$030
Lucros e Perdas Accs.		100:188$328
Premios Dispensados		651:613$085
Reseguros		94:722$750
Rescisões e Annullações		173:696$780
Sinistros Maritimos		3.686:413$140
Sinistros Terrestres		3.231:810$922
		12.713:057$780
SALDO A DIVIDIR		
Rs.	4.953:507$334	
Dividendo 53.º	1.200:000$000	
Fundo de Reserva	1.000:000$000	
Lucros Suspensos	2.753:507$334	4.953:507$334
		17.666:565$114

CREDITO

Apolices	29:994$000
Alugueis	844:380$669
Juros e Dividendos	1.676:073$790
Seguros Maritimos	4.168:010$235
Seguros Maritimos Estrangeiro	677:253$350
Seguros Terrestres	9.700:336$377
Salvados	570:507$693
	17.666:565$114

Bahia 31 de dezembro de 1929.

FRANCISCO J. RODRIGUES PEDREIRA
Presidente

J. LUIZ DE CARVALHO
Guarda-Livros

RELAÇAO DAS PROPRIEDADES

NA BAHIA

1 predio á rua Cons. Dantas 5
1 " " Julião, 5
2 " " Santa Barbara, 81/83.
2 " " Grades de Ferro, 98/100
1 " " Coqueiros (Trapiche Alliança)
1 " " Algibebes, 18
1 " " S. Pedro (Av. 7 de Setembro)
1 " " Porto dos Mastros (Itapagipe)
1 " " Carlos Gomes, 26
1 " ás ruas Miguel Calmon e Argentina
1 " ás ruas Argentina e Estados Unidos
1 " á rua Dr. Seabra, 87
2 " á rua Ladeira da Saude, 10/12

Terrenos (em Itapagipe
(nas Docas
(nos Coqueiros (Xixi)
(á Cruz do Cosme
(ao Pharol da Barra

EM RECIFE

3 predios á Avenida Rio Branco, 126, 144, 162
1 predio á Avenida Marquez de Olinda, 58

NO RIO DE JANEIRO

1 predio á rua do Ouvidor, 66/68
1 predio á rua Rodrigo Silva, 30/33

EM MANAOS

1 predio á rua Marechal Deodoro, 56

EM JUIZ DE FÓRA

1 predio á Avenida Rio Branco

NO PARA'

Terrenos na Ilha de Marajó

EM MACEIO'

1 predio á rua Dr. Rocha Cavalcanti 13.

Predios .. .. 8.847:206$220
Terrenos .. .. 561:694$518
Rs. .. .. 9.408:900$738

Bahia 31 de dezembro de 1929.

A COMPANHIA ALLIANÇA DA BAHIA **elevou o seu capital para réis 9.000:000$000.**

O augmento equivale a 50 % sobre o antigo capital.

Fica sendo assim o capital realizado	Rs.	9.000:000$000
e as reservas	Rs.	29.145:211$860
num total de	Rs.	38.145:211$860
A receita annual é de cerca de	Rs.	18.000:000$000

E' a primeira companhia de seguros maritimos, terrestres e fluviaes do Brasil, em capital, reservas e receita, e assim é a que mais garantias offerece. Procurem-na portanto, de preferencia.

Agencia Geral: — Rua do Ouvidor 68-1.º andar — Edificio proprio.

COMPANHIA ALLIANÇA DA BAHIA

BALANÇO GERAL EM 31 DE DEZEMBRO DE 1929

ACTIVO

Apolices Geraes	v/n	5.585:900$000	4.240:310$050
Obrigações do Thesouro Federal	"	750:000$000	713:970$000
Apolices do Estado da Bahia	"	4.015:000$000	2 921:375$000
Apolices de Estados e Municipios	"	29:500$000	22:250$000
Acções de varias Empresas e Companhias			1.623:228$350
Acções Subscriptas			31:500$000
Acções Legadas			30:000$000
Acções Caucionadas			60:000$000
Debentures			535:760$000
Caixa			274:488$876
Devedores e Credores			11.731:227$667
Propriedades			9.408:900$738
Agencias, á ordem e em Bancos			3.161:324$289
Thesouro Federal			200:000$000
Emprestimos Estrangeiros			343:594$130
Hypothecas Urbanas			908:000$000
Letras a Receber			4.628:012$580
Alugueis a Receber			22:484$000
Banco da Republica Oriental do Uruguay			70:124$000
Deposito Judicial			52:109$553
Juros a Receber			246:597$500
Letras Hypothecarias			22:378$000
Moveis e Utensilios — Séde e Succursaes			124:710$250
Caução de Luz e Força			600$000
Premios a Receber			25:485$800
Reconstrucções			22:560$000
Titulos Depositados			771:950$750
			Rs. 42.192:941$533

Bahia, 31 de dezembro de 1929
J. Luiz de Carvalho
Guarda-Livros

PASSIVO

Capital		6.000:000$000
Fundo de Reserva	11.590:000$000	
Lucros Suspensos	13.855:211$863	
Reserva Technica-Seguros Terrestres	3.500:000$000	
Reserva Technica-Seguros Maritimos	1.000:000$000	
Sinistros a Liquidar	1.000:000$000	
Garantia de Dividendo	1.200:000$000	32 145:211$863
Caução da Directoria		60:000$000
Deposito no Thesouro Federal		200:000$000
Deposito Legal no Uruguay		70:124$000
Dividendos não Reclamados		15:000$000
Dividendo 53.º, a distribuir		1.200:000$000
Reserva Subsidiaria		772:073$475
Estampilhas		3:244$800
Imposto a Pagar		152:955$795
Legado Barão de São Raymundo		30:000$000
Reserva Beneficente		182:755$500
Titulos em Deposito		771:950$750
Agencias, saldos credores		11:375$515
Devedores e Credores, Saldos Credores		578:249$835
		Rs. 42.192:941$533

Francisco J. Rodrigues Pedreira
Presidente

UM SYMBOLO DO ESTOICISMO DA RAÇA VERMELHA

NUM DRAMA DE AMOR, VIVIDO ENTRE INDIOS AMERICANOS, SE REVELA A COVARDIA REPUGNANTE DO FAMOSO PINTOR E ESCULPTOR HENRY MARCHAND

Aqui temos á esquerda deste grupo esculpido a Lilian Jimerson que Henry Marchand viu quando não se envergonhou de trail-a, afim de poder modelar-lhe as linhas impeccaveis. O seu interesse a respeito della mesmo então, quando a civilização ainda não a havia inutilizado moral e physicamente, era apenas artistico, sustentou o famoso pintor e esculptor

BUFFALO (Nova York), abril de 1930.

A influencia mystica de uma india incendida de amor pelo famoso pintor e esculptor Henri Marchand, um dos maiores artistas mundiaes na representação de aborigenes, deu logar a uma tragédia de que toda a imprensa norte-americana se está occupando com verdadeiro horror.

A principal personagem desse drama sangrento, da vida real, por mais abominavel que seja o seu crime, é, entretanto, o symbolo do stoicismo da raça vermelha. Ouvindo-se a sua descripção do estranho e primitivo assassinio em que se envolveu, tinha-se a impressão de se ouvir, até certo ponto, a historia da sua propria tribu, cheia de lances dramaticos e emocionantes.

Lillian Jimmerson, uma india magra, pallida e doente, que servira como modelo para algumas das mais famosas télas de Henri Marchand sobre os indios de Seneca entendeu de eliminar a esposa desse artista, de modo a poder absorver-lhe inteiramente o coração, apesar de saber que Henri Marchand é um homem de muitos amores. Com effeito, além de Lillian Jimmerson, o lirio vermelho da tribu de Seneca, tinha o pintor e esculptor uma allemã em Albany, uma outra estrangeira em Crystal Beach e varias indias em diversos pontos do paiz, onde fôra procura de inspiração para as estatuas que o tornaram celebre.

Lillian já conhecia todos esses amores quando planejou o assassinio, mas só a existencia da mulher do artista a preoccupava. Por isso, foi contra ella que procurou exercer a sua influencia mystica.

Assim, entrou em contacto com outra india da mesma tribu, de nome Nancy Bowen, e, apresentando-lhe uma velha mesa, pediu-lhe que lesse a inscripção nella contida. A pobre velha não a entendia, o que levou Lillian a traduzil-a dizendo-lhe, então, que, de accordo com o que ali estava escripto, o chefe Charlie, marido de Nancy, havia sido victima de feitiçaria e, faminto e atormentado, se encontrava ainda vagando no mundo dos espiritos á espera de que alguem lhe vingasse a morte.

Estava preparado o terreno. Depois de incital-a, em outras occasiões, a "salvar" a alma do marido, escreveu-lhe Lillian Jimmerson esta "ultima mensagem", que desfez toda a resistencia encontrada: "Vá á rua Riley n. 576. E' uma pequena casa na parte de trás. E' uma senhora pequena. Tem cabellos grisalhos e cortados. Faltam-lhe alguns dentes superiores. Ella possue um cão policial".

Imbuida da idéa de que a senhora Marchand recorrera á magia negra para eliminar o seu marido, Nancy Bowen, depois de receber as ultimas instrucções sobre o modo como deveria assassinal-a, partiu para "salvar" a alma do chefe Charlie, que vagava no espaço até encontrar quem lhe vingasse a morte. E, emquanto Lillian a esperava numa esquina, a velha india, já então saturada de odio e sedenta de vingança, se atirava contra a senhora Henri Harchand, esmurrando-a furiosamente, para em seguida, rebentar-lhe a cabeça com um martello.

Ha suspeita, entretanto, de que Henri Marchand inspirou o assassinio de sua esposa, afim de poder cultivar, sem o menor estorvo, os seus diversos amores clandestinos.

O que mais impressiona nesse drama é a differença de caracteres dos que nelle se acham envolvidos. Lillian Jimmerson, por exemplo, embora sabendo que tem em perigo a propria vida, não occulta, um só instante, a sua devoção por Henri Marchand. "Elle me pertence", gritou ella em plena côrte, "e se deseja que eu morra, se pretende dizer alguma coisa que possa atirar-me á cadeira electrica, eu morrerei. Eu farei tudo o que elle quizer".

Contrastando com essa nobreza de caracter, Henri Machand, o famoso pintor e esculptor, vem revelando uma covardia repugnante, chegando mesmo a sustentar que nunca a amára e se procurou attrail-a foi simplesmente por uma questão de arte, visto como esse caso contrario não conseguiria que ella pósasse inteiramente despida, e sem isso talvez diversos dos seus trabalhos não chegassem aos mais importantes museus norte-americanos.

Nancy Bowen não comprehende como possa censural-a, desde que procurou apenas "salvar" a alma do seu marido. Demais, antes de tomar a resolução definitiva, viu um pinto correndo ás tontas, perto della, o que entre os indios é um signal de desastre proximo. Nessa occasião, Lillian Jimmerson lhe explicou que isso era o ultimo aviso, do modo que a "feiticeira" não fosse morta immediatamente, tanto ella como Nancy teriam poucos dias de vida.

Nancy Bowen (á direita do leitor) numa photographia tirada quando depunha

Assignaturas reveladoras

OS GRANDES VULTOS DA REVOLUÇÃO FRANCEZA ESTUDADOS A' LUZ DA GRAPHOLOGIA

"Tal escripta, tal caracter", affirmava ha bons vinte annos o sr. Paulo Barbe, mestre graphologo e psychologista interessante.

Um dia a curiosidade mordeu-o e deu-se ao estudo das assignaturas dos grandes vultos da Revolução Franceza. Talvez lhe não fosse muito difficil esse estudo, tratando-se de pessoas que a historia já definiu, mas como lhe encontramos interesse e o podemos acompanhar das assignaturas das personagens, vamos reproduzil-o.

Aqui ficam, pois, essas garatujas, que, para muitos milhares de criaturas valeram a ultima palavra do Destino e foram, na maioria dos casos, letras á vista sobre o cutello do carrasco.

DANTON

Assignatura enphatica, como o homem que a usava. Haja vista o D de contorno largo e a garatuja exagerada que a termina. O traço do t muito longo indica-nos um homem de genio vivo e acção rapida.

O n em forma de u diz-nos que Danton não era

feroz e que, pelo contrario, era susceptivel de ser benevolente. Os caracteres redondos e inclinados dizem-nos ainda que elle foi um affectuoso sincero, embora feito duma só peça (largura e firmeza da letra) e possuindo todas as energias dos lutadores.

LUIZ XVI

No L enorme, cobrindo, guardando a firma, ha uns restos de vaidade real.

As letras subindo em tamanho, indicam bonhomia, compassividade, faculdades de perdão. A forma alta e estreita dos caracteres indica o timido; a sua pouca har-

monia accusa, junta a forma O e do pesado do conjunto uma natureza concentrada, um caracter fraco e uma intelligencia mediocre.

Resumindo: uma optima pessoa sem a virilidade e a decisão que determinarem as resoluções firmes e rapidas.

Brinquedo dos nobres e do povo, condemnado a ser arrastado e compromettido por uns e outros.

ROBESPIERRE

O homem do terror, cujo caracter nada tinha de terrivel. A sua assignatura, pequenina, contrasta com a de

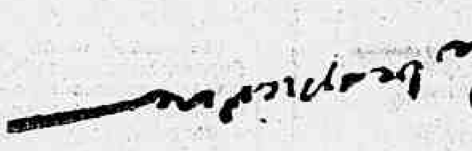

Mirabeau, de Marat, de Danton, de C. Desmoulins. A caracteristica de Robespierre é a "habilidade". A sua letra, de caracteres justapostos e harmoniosos, dá-nos o imaginativo intellectual.

Robespierre escreve primeiro uma letra de cada voz, depois duas a duas e no fim de varias sinuosidades, chega á ultima e termina por uma linha recta, massiça e aggressiva. E assim foi elle. Seguro de si, feria sem alma, perdendo comtudo essa firmeza, logo que o terreno lhe fugia.

FOURQUIER TINVILLE

A assignatura do accusador publico tem uns traços curiosos e inesperados. Fourquier, apesar do seu officio,

não devia ser máo no fundo. Tudo na sua firma é ondulante, as curvas bellas succedem-se, dando a impressão da pessoa amavel, quasi seductora...

Uma vez, porém, acabado o nome, terminada a pessoa, surge o officio. São riscos severos acabando por um quasi borrão a marcar a intransigencia do funccionario.

E', talvez, o homem zangado com o funccionario aborrecido da sua rigidez e enjoado da sua ferocidade.

MARAT

Material na mais extensa accepção da palavra (letra gorda em excesso). Homem sem idéas, cheio de vontade,

de casmurrice (maisculo muito anguloso), e de tenacidade na violencia (traço do t longo, gordo e farpado).

O final da assignatura enrolado sobre si mesmo diz-nos até onde chegaria a sua teimosia que o punhal de Corday inutilizou.

Comtudo, o deitado da escripta diz-nos que seria susceptivel de qualquer affecto.

COUTHON E SAINT JUST

Juntamos estes senhores por haver nas suas firmas um ponto de contacto muito importante: ambos usam o

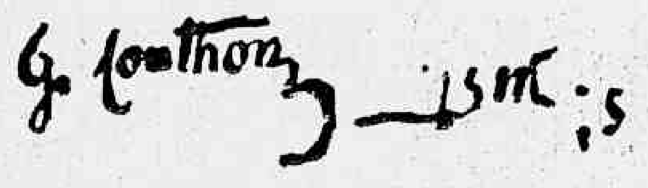

"verticalismo" que marca bem as pessoas inexoraveis.

Nestas almas nunca houve piedade para ninguem. Saint Just era mais desconfiado (assignatura marcada com um ponto). Couthon mais voluntarioso (o n final terminado em quadro).

Ambos utopistas, sonhadores, imaginativos (caracteres soltos) e sinceros na sua maldade.

COLLO D'HERBOIS

Altivo na mais pura accepção do termo. Agitado. Inquieto. Nada vaidoso (maisculos pequenos) nem ambicioso (escripta descendente). No fundo, boa pessoa (ca-

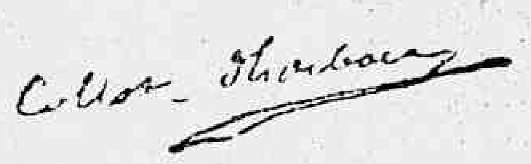

racteres arredondados), mas, uma vez lançado, incapaz de se deter. A garatuja angulosa e o traço lançado até muito longe denotam um homem prompto á defesa e disposto ao ataque.

CAMILLE DESMOULINS

Um impulsivo com todos os defeitos e qualidades inherentes do impulso. Sem nenhum sangue frio (letra desegual), grande sensibilidade (caracteres desegualmen-

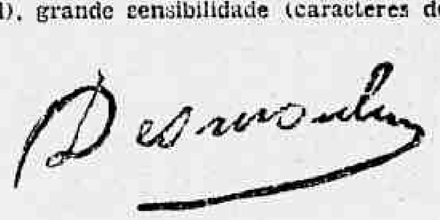

te inclinados), facilmente derrotavel (letras subindo até meio da assignatura para descerem depois).

O traço final indica o homem capaz duma defesa extrema, que fica, porém, repentinamente, suspensa. Vontade prejudicada pela sensibilidade. Cabeça esquentada pedindo victimas, e olhos chorando á vista do cutello.

MIRABEAU

Fogoso em excesso. Apaixonado, a sua letra alta, viril e compacta, diz bem com o orador da Revolução.

Intelligencia poderosa, cheia de logica implacavel (o l c o d ligados á letra seguinte, ponto do i formando a

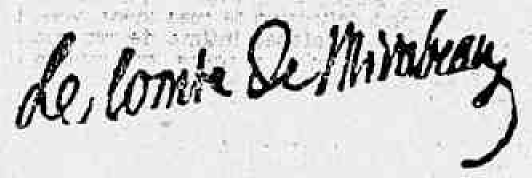

cabeça do r), era barbara. Resta-nos deplorar que o destino não tivesse consentido a esses homens, uma letra differente e mais consentanea com a bondade humana.

Quem sabe se em verdes annos um bom professor de calligraphia não teria conseguido evitar ao mundo e a França, essa monstruosa sangria feita "á la diable" matando á esquerda e á direita com a circonsciencia estupida duma onda e a malvadez duma erupção vulcanica.

Porque nunca se mentiu melhor nem mais ferozmente. Nunca, em nome dos principios santissimos, se commetteram assassinios com tal desplante e se ludibriou um povo com descaso parecido. Ao pé disto, todas as felicidades de pataco são concepções ingenuas e inoffensivas a que não falta, mesmo, uma certa graça pueril. Que pena faz que taes homens soubessem escrever!

Se elles tivessem assignado de cruz, que esplendido argumento teriamos agora para condemnar o analphabetismo!

E, quem sabe? Talvez, com outro talhe de letra, todos elles tivessem sido boas pessoas e o proprio Marat tivesse pedido, humildemente, o habito pacifico dos Irmãos Hospitaleiros. Digo isto porque estou certo que ha letras que obrigam, formas de escrever que imprimem caracter e obrigam mais tarde ou mais cedo o seu auctor a, mesmo contra vontade, "honrar á assignatura".

Era curioso descobrir se os grandes homens da revolução franceza foram assim, porque, assim escreviam ou se escreviam assim porque tenham no seu horoscopo um destino de carrasco.

Sem querermos de modo nenhum aprofundar ou esclarecer o dilemma, lembramos ao mundo a utilidade de, no futuro, os grandes legisladores escreverem á machina.

A guilhotina, que foi com alguns lustres de antecedencia o tintureiro de Nietzche (que mandava toda gente escrever com sangue) já está velhota e tão fóra de moda como o mestre philosopho que fez palrar Zarathrustra e o mundo já póde passar sem elle e sem ella.

Razão de sobra tinha o pobre e grande Bastrina quando escreva no "Alego":

E's un gran punal la pluma
Y un gran veneno la tinta.

C. M.

AINDA SOBRE O PREPARO DA SELECÇÃO NACIONAL

Em virtude das razões apresentadas pela Apea, impossibilitando-a de fazer comparecer os seus "cracks" aqui no Rio, no proximo dia 1º de maio, fazendo com que a Confederação Brasileira de Desportos resolvesse, conforme o DIARIO CARIOCA noticiou, na sua edição de hontem, isto é, fazendo realizar treinos da selecção "A" e "B", já representativas das côres nacionaes, foram tomadas hontem, á noite, outras deliberações a esse respeito.

Com o fito de saber se, nos Estados proximos, maiores cultores do football, existe algum player que possa arcar com a responsabilidade de scratchman, resolveram os dirigentes do football carioca e paulista, de accordo com a direcção maxima, realizar, aqui, na Capital Federal, no dia 1º de maio vindouro, um treino com elementos da Amea e da Afea (Estado do Rio), no estadio tricolor, e, no dia 7, em São Paulo, um encontro entre jogadores da Apea e F. P. D. (Paraná), no campo do Corinthians.

Além destas deliberações, sabemos que a Confederação Brasileira de Desportos officiará á Apea, alvitrando outras medidas referentes aos ensaios que se realizarão na capital paulista.

O PROFESSOR ASUERO EM BUENOS AIRES

BUENOS AIRES, 26 (A. A.). — O professor Asuero, que se encontra entre nós, dirigiu hontem, por intermedio da radio, um agradecimento á população argentina, pela maneira fidalga com que o acolheu.

Hoje, o professor visitará a tumba de San Martin, depositando sobre ella uma palma de flores.

ELECTRO-BALL
R. V. DO RIO BRANCO, 51
HOJE — Dois bellos torneios — esportivos em 20 pontos — HOJE
A's 14 horas:
ZALDUA - BRUNO (Azues)
contra
GABRIEL - ARTHUR (Vermelhos)
A's 19 1|2 horas:
NILO - ZOLOZABAL (Azues)
contra
ESCORIAZA - AGUINAGA (Verm.)
— — NO CINEMA — —
A Gata Borralheira
Drama em 8 actos, da UFA, com HELGO THOMAZ
Variedades — NO — Variedades
ELECTRO-BALL

PARA O EMBARQUE DIRECTO DO CAFE' PARA SANTOS

S. PAULO, 26 (A. A.). — A commissão nomeada pela Sociedade Rural Brasileira, especialmente para tratar de embarques directos de café, para Santos, pelos productores, na razão das suas producções, a percentagem determinada pelo Instituto de Café, e na medida das necessidades de cafés finos naquelle porto, esteve hontem reunida, estudando o assumpto.

Em breve o resultado desse trabalho será submettido á apreciação do sr. Secretario da Fazenda e presidente do Instituto de Café.

Serão quinze os officiaes que frequentarão a escola de engenharia

O ministro da Guerra resolveu fixar em 15 o numero de officiaes que, no corrente anno, devem frequentar a Escola de Engenharia Militar, ficando a cargo do estado maior do Exercito a designação dos que, dentro do numero acima fixado, se destinarem a cada um dos cursos da referida escola, bem como todas as providencias necessarias á matricula desses alumnos na Escola Polytechnica do Rio de Janeiro, onde funccionarão provisoriamente taes cursos, até que seja nomeada a administração da nova Escola.

O ALGODÃO EM PORTUGAL

A importação de algodão em caroço, em rama ou simplesmente cardado, não tinto, em Portugal, segundo informa a nossa embaixada em Lisboa, foi, em 1928, de 16.625 toneladas, contra 16.605 em 1927, 16.471 em 1926, 14.463 em 1925 e 13.052 em 1924.

Para a importação total de 1928, os Estados Unidos da America contribuiram com 9.313 toneladas; a França, com 1.837; a Hespanha, com 1.433; o Brasil, com 1.366; e outros paizes com menores quantidades.

Segundo aquella embaixada, a maneira viavel de augmentar as nossas operações de venda em Portugal, seria seguir o que actualmente estabeleceram as casas exportadoras de algodão de outros paizes, especialmente dos Estados Unidos da America, que mantém em Lisboa e no Porto, nos armazens aduaneiros, em regimen de offerta, lotes de qualidades classificadas officialmente pelas entidades de origem, que as fabricas consumidoras podem examinar, exigindo as respectivas compensações das differenças verificadas.

Os direitos aduaneiros sobre o algodão em caroço, em rama ou simplesmente cardado, não tinto, são de $01,6 ouro por kilo, pela pauta minima, regimen que é applicado ao Brasil pelas alfandegas portuguezas. Além dos direitos aduaneiros, as mercadorias estão sujeitas ao pagamento de uma percentagem de um por mil sobre o valor; de uma taxa de 3$000 pelo primeiro conto de direitos e 2$000 sobre cada conto além do primeiro e uma taxa addicional de 5 °|° sobre a somma da citada percentagem com a taxa que incide sobre o valor dos direitos.

ESTA' EM BARCELONA O EX-MINISTRO CAMBO'

BARCELONA, 26 (A. A.). — Chegou a esta cidade, procedente de Madrid, o ex-ministro Cambó.

A prisão de um desordeiro

Manoel Joaquim da Silva, mais conhecido pelo vulgo de "Zarolho", já é um contumaz no crime.

Tem elle varias entradas na Casa de Detenção, por crime de morte, ferimentos graves e leves.

Ha pouco "Zarolho", deixou a Casa de Detenção e já se encontra envolvido noutro caso.

Desta feita, foi elle preso num botequim da rua Bella de S. João, esquina da de Alegria, quando se achava armado de uma garrucha.

Conduzido para a delegacia do 10º districto, o perigoso elemento, foi autuado em flagrante e vae ser remettido para a Casa de Detenção.

Designação de officiaes contadores

Foram mandados servir como auxiliares dos almoxarifes-pagadores do 1º grupo de artilharia de montanha e do 1º grupo de artilharia pesada, os segundos tenentes contadores commissionados José Placido de Oliveira e Flosculo Santiago Ramos, respectivamente.

NO MUNDO ESPIRITA

HEBDOMATICUS
VII
Por falta de fé

Avoluma-se de continuo a onda de crimes que, brutalmente e por toda parte, convulsionam, na hora presente, as collectividades humanas. O terrifico phenomeno, como é natural, abala e impressiona os de alma sensivel, ou, ao menos, ainda não de todo envenenada pelo funesto materialismo que tanto seus tentaculos dilatou. E vozes se levantam, de quando em quando, umas a perquirir apenas as causas do mal, outras a indagar de remedio para tão triste e dolorosa enfermidade moral.

Ainda não ha muito, uma das mais acatadas personalidades do nosso meio social e escriptor de marca, erguia a sua, pelas columnas de um dos diarios cariocas, em commentario á violenta crise que se alastra pela terra inteira, e dizia, com verdade, embora assignalando unicamente factos delictuosos de duas especies, o assassinio e o suicidio, sem alludir ás multiplas outras modalidades de que se revestem as delinquencias humanas: "Por motivos não raro futeis, empunham-se revolveres e punhaes, fazendo victimas... Mata a gente o proximo, ou mata-se a se proprio, por mera contrariedade".

Logo, no emtanto, que se lançou á investigação das causas de semelhantes desvarios, transviou-se indo buscar apoio na opinião dos sociologos, que têm estudado a questão e pretendem haver-lhe descoberto as origens.

Esse transviamento apontou-o sem demora, em artigo inserto noutro diario, o eminente historiador brasileiro, sr. Rocha Pombo, declarando com acerto que não será a sciencia social, materialista como as restantes sciencias officiaes, que ha de resolver o problema. E, ferindo com exactidão o ponto em que todo esse problema se resume, escreveu: "Hão de ser a moral e a religião".

Mostrou, assim, em identidade de vistas com os que conhecem e professam a Doutrina Espirita, que um unico é o problema, com que, no momento actual, a humanidade se defronta: o problema religioso, ou moral. Religioso, ou moral, dizemos, porque os dois termos exprimem uma só coisa, desde que a palavra "religião" se tome no seu verdadeiro sentido, muito diverso do de "seita religiosa".

Distincção é esta capital, tanto que, por não lhe ser possivel fazel-a dada a predominancia do espirito de seita em suas idéas, o primeiro articulista que citámos não logrou apprehender o verdadeiro aspecto do problema que estudava e o considerou passivel de solução pela sociologia. O prisma sectarista o impediu de ver que a causa unica do tremendo delirio de que se encontra preza o genero humano, reside na — "ausencia de sentimento religioso" — como o disse aquelle outro escriptor, corroborando a sua precedente affirmativa.

Não escapou, é claro, a esse escriptor, que não sabemos se communga nas nossas crenças, que proclamar essa verdade, apontar-lhe os fundamentos e indicar, esmiuçando-lhe os corollarios, o caminho por onde se chegará a resolver o problema, é provocar a zombaria, o riso desdenhoso, porque, "na vertigem do viver actual, não ha tempo para coisas inuteis".

Ora, que assim é ninguem o sabe melhor do que aquelles que, havendo penetrado mais ou menos, no conhecimento da verdade, graças á Revelação Espirita, se esforçam, no cumprimento de um dever imprescriptivel, por fazer-se echo das vozes dos Espiritos do Senhor, que incessantemente clamam, em todos os recantos do planeta, assignalando á humanidade os meios de salvar-se do abysmo que ameaça tragal-a.

Taes foram, em todos os tempos, os "applausos" que receberam quantos hão apontado o céo ao homem, que se compraz no inferno dos seus vicios e paixões. E o douto pensador, cujas opiniões apreciamos, lembra, entre outros, Donoso Cortez, que quasi foi vaiado, porque escreveu: "Creio que mais fazem os que oram do que os que combatem e que, se o mundo vae de mal a peor, é porque ha mais batalhas do que orações".

Mas, fôra preciso que, de um lado, não tivessem os espiritas o exemplo do unico verdadeiro Mestre, Jesus, e não soubessem, de outro, que, vencendo a risota e o sarcasmo, como, aliás, o demonstram os proprios progressos do Espiritismo, é que a verdade conquista consciencias entenebrecidas pelo erro e pela mentira, para que esmorecessem no desempenho da principal tarefa que lhes incumbe e que consiste, sem duvida, em espalhar, "de sobre os telhados", na phrase do Evangelho, a todos os ventos, cada vez com mais frequencia, o conjunto dos principios e ensinos que formam o contexto daquella doutrina e dentre os quaes sobresáe, culminante, a grandiosa lei das reincarnações, tendo a certeza de que momento virá em que, depois de ir gradativamente diminuindo, "o espanto cessará, como diz o escriptor que acima nomeámos, e dará logar á meditação".

Desse modo, máo grado todos os obstaculos já criados a tal effeito e máo grado a todos os que ainda possam surgir, chegar-se-á ao que elle pensa ser o que mais urge neste instante: ao estudo do sentimento religioso sob outro aspecto, isto é, como fundamento de consciencia na vida commum, sentimento religioso, cuja falta "explica a desordem do mundo actual", conforme o numero escripto acima entende, e o entendem todos os que, aos clarões da revelação dos Espiritos, já vislumbram, por entre os negrores da impotencia humana, o destino da humanidade terrena, como das demais humanidades, porque um só é o de todas as criaturas de Deus.

E as suas longas e judiciosas considerações, em torno do magno problema, ou, melhor, do unico problema posto ao mundo moderno, encerra-as o illustre professor, proclamando, por synthetizar-se: "Só a falta de fé é que está perdendo o mundo".

Absolutamente verdadeiro este conceito estabelece com precisão os termos daquelle problema e colloca mais uma vez em foco um assumpto já repetidamente versado nestas columnas, mas que nunca será ocioso explanar, por fundamental, no campo doutrinario que palmilhamos, no mesmo tempo que por si só esclarece o que significa, dentro das vistas providenciaes, o advento do Espiritismo.

Occorrendo, com effeito, esse advento, quando o mundo se achava a pique de perder-se á falta de fé, e trazendo essa Doutrina, cujos ensinos se alicerçam nos Evangelhos, por escopo supremo, restaurar, na sua pureza, a fé christã, resalta evidente que ella é bem o Paracleto promettido pelo Christo e que, portanto, só agasalhando as revelações e demonstrações que ella lhe prodigaliza e seguindo o roteiro que lhe traça, encontrará a salvação a' humanidade, pela destruição da causa da sua "perdição" manifesta.

M.Q.

FEDERAÇÃO ESPIRITA BRASILEIRA

Hoje, ás 16 1|2 horas, haverá a reunião habitual, no salão de conferencias desta Associação espirita, onde se explanará os Evangelhos de Jesus, segundo Roustaing, dissertando sobre o mesmo, um dos seus directores.

ABRIGO THEREZA DE JESUS

Sessões publicas de estudo doutrinario, scientifico, philosophico e religioso em confronto com as mais elevadas conquistas do seculo, illuminadas pela Terceira Revelação: — O Espiritismo.
Todas as quartas-feiras, ás 20 horas.
Entrada franca.

AMANHÃ HAVERA' REUNIÃO NOS SEGUINTES CENTROS ESPIRITAS

C. E. Fé, Esperança e Caridade, rua Bernardino de Mello n. 115, Nova Iguassú, ás 19 1|2 horas.

C. E. Vicente de Paula, praia do Cajú n. 19, ás 20 horas.

C. E. Christophilos, á rua Bento Lisboa n. 20, ás 8 horas da noite.

C. E. Discipulos de Samuel, rua D. Maria 103, Aldeia Campista, ás 8 horas.

G. E. Vicente de Paula, rua Dr. Nabuco de Freitas 120, ás 8 horas.

C. E. Ismael Filhos da Luz, rua São

C. E. Jesus, Maria e José, rua General Clarindo 42, E. de Dentro, ás 8 horas.

C. E. Filhos da Vinha Celeste, rua Sá n. 104, Encantado, ás 8 horas.

G. E. João Baptista, travessa D. Maria 55, estação Bento Ribeiro, ás 8 horas.

Confederação Espirita Kardecista, rua das Missões, 288, Ramos, ás 8 horas.

Gremio Espirita Nazareno, rua Gustavo Riedel 19, Encantado, ás 8 horas.

C. E. Estrella da Caridade, rua D. Anna Nery 303, Rocha, ás 7 1|2 horas.

C. E. Vicente de Paulo, rua 24 de Maio, 409, ás 8 horas.

C. E. Dias da Cruz, rua Idéa Ribeiro 5, Bento Ribeiro, ás 8 horas.

Ponto Espirita Amar a Deus, travessa Cordeiro 15, E. de Dentro, ás 8 horas.

C. E. Fraternidade e Amor, rua Jacintho 31, Bento Ribeiro, ás 8 horas.

C. I. E. Felippe Thiago, rua D. Lydia 25, Terra Nova, ás 8 horas.

C. E. Fernandes Figueira, rua Angelica 84 A. Meyer, ás 8 horas.

Associação Espirita Francisco de Paula, rua 24 de Maio 37, ás 8 horas.

C. E. Antonio de Padua, rua Oliveira Mello 231, Cordovil, ás 8 horas.

C. E. B. Francisco de Paula, rua Uruguayana 133, ás 7 horas.

Grupo dos Aprendizes do Espiritismo rua 15 de Novembro 27, Nictheroy, ás 20 horas.

CENTRO ESPIRITA "ISRAEL BARCELLOS"

No Centro Espirita "Israel Barcellos", á rua Sapopemba, 171, em Bento Ribeiro, realizar-se-á hoje, ás 17 horas, a habitual palestra mensal, sendo oradora a estimada propagandista d. Martha Maury Justino.

LEGIONARIAS DE MARIA
Soccorro á pobreza envergonhada
RUA ANGELICA N. 84-A (Meyer)

Esta agremiação, criada em 6 de janeiro de 1928, sob os auspicios do Centro Espirita Fernandes Figueira, vem regularmente funccionando: distribuição mensal a 51 pensionistas, nos segundos domingos do mez, ás 14 horas, variando estas de 5$000 a 30$000; reunião mensal das Legionarias no ultimo domingo do mez, ás 18 horas, para tratarem de interesses da mesma.

MEDIUNS CURADORES

A doutrina dos espiritos, já amplamente divulgada em toda a face da terra, a qual tem sido tão mal comprehendida por grande parte daquelles que se crêem scientistas e sabios, e tão atacada e perseguida pelos diversos credos religiosos, e, principalmente, pelo que se diz "official", em nosso paiz, vae triumphando e vencendo todos os impecilhos e todas as barreiras que se lhe querem antepôr.

A mediumnidade curadora, isto é, os mediuns que curam ou melhor, que servem de instrumento para que os espiritos do Senhor curem, têm surgido em todos os cantos do Planeta, e, com grande irreverencia, têm surgido até dentro dos templos catholicos. Não raro, dão os jornaes noticias de que em tal ou qual parte deste ou daquelle paiz, sacerdotes de um dia para outro, entraram a praticar curas, ditas "milagrosas", muitas das vezes, sómente com o passar da mão sobre a parte enferma do doente. Mas, o facto é que estes phenomenos se repetem aqui e alhures independente da vontade dos homens e sem a menor obediencia ás leis officiaes que regulam o exercicio da medicina.

Estes espiritos, prepostos para executarem os phenomenos, não só dos mediuns curadores, como os demais de ordem psychica, não o fazem sómente no ambiente espirita e, sim, em todos os ambientes. Scientistas ou não, philosophos ou não, padres ou não, ignorantes ou intelligentes, pobres ou ricos, sem excepção, elles escolhem os adaptaveis para que o phenomeno se produza á revelia dos proprios escolhidos.

Não ha muito appareceu, nas terras de Minas, o professor Mozart, que curou até quando Deus o permittiu. Veiu, depois, a medium, que a ignorancia do povo, a cognominou de "Santa Dica", que, tambem, produziu curas maravilhosas. Agora, está em evidencia a "Santa de Jacuba", que estáva produzindo curas extraordinarias, mas que a sciencia, de braços com a policia e a egreja, prenderam-na, afim de evitar o phenomeno, não o conseguindo, no emtanto, pois não é ella que cura, são os espiritos do Senhor que o fazem servindo-se della, apenas, como seu instrumento, para execução de sua vontade. Se estas autoridades desejarem experimentar, mandem buscar a agua do ribeirão, dêem-lha para fluidificar, e, após esta benção espiritual, offereçam-na aos enfermos, e, estamos certo que as curas continuarão a produzir-se, porque assim Deus o quer.

Não ha muito tempo, o jornalista e scientista Giulio Locatelli, pelo "Giornale d'Italia", fez referencias ao medium curador, professor Nataly Testa Kovan, siciliano, dizendo que elle diagnosticava, sem nenhum exame do doente, e tem feito curas testemunhadas por personalidades de valor sem nenhum conhecimento medico.

E o escriptor Locatelli nos affirma ainda, que o referido medium espantou os doutores da Sorbonne.

Os medicos do Rio de Janeiro, deveriam proceder da mesma maneira, quando surgisse um medium que cura, fazel-o comparecer nas academias a fim de observar o phenomeno; só assim, desappareceriam as feiticeiras e bruxas, dando logar a que a sciencia se identificasse com os phenomenos verdadeiros do Espiritismo.

J. C. R.

O "DIARIO" EM NICTHEROY

IAM DANDO AO CONSUMO PUBLICO, UMA REZ TUBERCULOSE

O problema da carne verde em Nictheroy, a despeito da boa vontade do prefeito Castro Guimarães, no sentido de resolvel-o, continúa, a fornecer aspectos carecedores de maiores attenções.

Hontem, foi uma rez tuberculosa, que já se achava cortada e prompta para ser dada ao consumo publico.

Esse attentado á saude da população só não se consummou devido ter sido descoberto em tempo, quando ainda nos fundos de uma casa da rua Floriano Peixoto em Neves, um individuo conhecido pelo nome de "Russo" abatia o referido animal.

O facto foi levado ao conhecimento do agente fiscal do 1º districto de São Gonçalo, Dermeval Moreira Brito, que se communicou com o seu collega de Neves, Ernesto Martins Pereira.

Estes dois funccionarios, com o auxilio do commissario Durval Ferreira, foram, então, ao local e fizeram a apprehensão da rez, que estava tuberculosa e, mesmo assim, seria dada ao consumo publico no dia de hoje, lavrando em seguida o auto de multa contra o proprietario da mesma, sr. Anthero Silveira.

Os fiscaes, entretanto, não conseguiram deter esse individuo. Quanto ao "Russo", conseguiu evadir-se, temendo a acção das autoridades fiscaes.

Souberam as autoridades que "Russo" ha muito que mata, nos fundos de sua residencia, rezes doentes e rejeitadas nos matadouros de São Gonçalo e Nictheroy, ganhando, por esse serviço certa importancia.

O TROTE AOS CALOUROS

O trote desse anno aos calouros da Faculdade Fluminense de Medicina revestiu-se da maior jovialidade.

Os veteranos, reunidos, fizeram com que os calouros — de paletot pelo avesso, chapéo com grandes folhas, calças levantadas, uns batendo latas, outros empunhando bandeiras — se encaminhassem ás redacções dos jornaes, e ahi, fizessem os discursos de praxe.

Depois disso dirigiram-se os academicos, em enorme algazarra á casa da senhorita Maria Nazareth Viggiani Lumego, "Miss Nictheroy" de 1930 que foi alvo de ruidosa manifestação.

Em frente á casa da linda "miss" improvisaram varios discursos laudatorios, cheios de phrases empoladas e de humorismo, em homenagem á eleita da vizinha capital.

A jovem fluminense mostrou-se muito sensibilizada e, ao mesmo tempo, penalizada com a situação dos calouros ligados por arame e privados de liberdade...

Pouco depois, terminava o "trote" entre acclamações á "Miss Nictheroy".

MAIS COMMISSARIOS PARA O SERVIÇO DE MENORES

Pelo dr. José de Araujo Monteiro, juiz de Direito da 2ª Vara, em exercicio, foi nomeado o cidadão Floriano Peixoto para o cargo de commissario de Vigilancia de Menores e pelo dr. Oldemar Pacheco, juiz de Direito da 1ª Vara, foram nomeados tambem para o cargo de commissarios de Vigilancia, os cidadãos: Alfredo Joaquim dos Santos e Agenor de Souza Breves e para official de justiça, Olindo Aceti.

A ESTATISTICA DOS MORTOS NA SEMANA FINDA

O dr. Jansen de Mello, chefe do Serviço de Estatistica da Directoria de Saude Publica, do Estado, entregou ao dr. Alcides Lintz, director dessa repartição, a estatistica daquelle Serviço relativa á semana terminada a 19 do corrente e que apresenta os seguintes algarismos:

Nascidos vivos registrados, 66; total de obitos (excluidos natimortos), 47; obitos prenataes, 3; obitos de menores de 1 anno, 7; obitos por grippe, 3; por tuberculose, 11; total de obitos de doenças transmissiveis, 19; media diaria de nascimentos, 9:4; de obitos, 6:7.

NO PROMPTO SOCCORRO

No Prompto Soccorro foi hontem á tarde, soccorrido o empregado no commercio Ismael Augusto Marins, de 17 annos, brasileiro, residente á rua Teixeira de Freitas n. 217, no Fonseca, que foi victima de um accidente quando trabalhava no "Café Taco de Ouro", á rua Visconde de Uruguay n. 557, recebendo um ferimento na face palmar da mão direita, produzido por um caco de garrafa.

"DIARIO" FORENSE

SUMMARIOS DE AMANHÃ

Serão summariados amanhã:

Na Primeira: — Annibal Ramagem, Antonio Rodrigues Pedreira, Edmundo Cariano de Lins, Manoel Antonio Pires Americo Goulart, André Coelho Cotta, Dionysio da Luz Ferreira, Julio Veiga de Lima e Raphael Veiga de Lima.

Na Segunda: — José Emilio Gaspar, Augusto Antonio Xavier, Asdrubal Rios, Rubens Costa, José Marcellino de Castro, João dos Santos e Laurentino Francisco de Andrade.

Na Terceira: — João Barreto, José Maria de Souza Jorge, Alvaro Nascimento, José Rodrigues Fontes e Felicissimo de Lemos.

Na Quarta: — Raul Gomes de Almeida, Euclydes Dias, Afranio, Placido Gomes Pereira, Alvaro Souza de Aguiar, Avelino Monteiro da Silva Campos, Aristides da Silva e Arnaldo Alves.

Na Quinta: — João Rocha Calheiros, Adriano de Freitas e Aristides de Souza Ferreira.

Na Setima: — Augusto Dias do Valle, Lean S. Anacra, Mario Jacintho, Domingos Dias de Carvalho, Samuel Zilhamen, Ambrosina de Couze, João Augusto de Carvalho, Manoel Joaquim Lydio, Francisco Ferreira e Franklin Geraldo da Silva.

Na Oitava: — Paulo Antonio Nunes, André Francisco de Abreu, Nicoláu J. de Macedo, José Moreira Syrio e João Saffes.

VARAS CIVEIS
PRIMEIRA
Despachos e sentenças

Fallencia de Coimbra Reis & Cia. — Deferido o pedido de continuação do negocio.

Fallencia de João Teixeira & Cia. — Publiquem-se os editaes, na forma da lei.

Fallencia de João de Freitas — Ao contador.

Concordata de Mario de Oliveira — Nos autos dessa concordata preventiva o juiz da 1ª Vara Civel proferiu o seguinte despacho: "Em face da petição de folhas 87 e do parecer do dr. Curador geral das Massas defiro a petição de filhas 85. Nomeio preposto José dos Santos, com os salarios diarios de 10$000 para o alvará."

TERCEIRA

Fallencia de Manoel Moreira Dias — Approvado o contrato de folhas 172, mediante os honorarios de tres contos, pagos metade desde já e o restante quando definitivamente terminada a causa.

Fallencia de Pereira, Rego & Cia. — Indeferido o pedido de folhas 139.

Fallencia de Horacio de Andrade — Deferido o pedido de folhas 39, observando o parecer de folhas 41.

QUINTA

Fallencia de José Mascarenhas & Cia. — Perante o juiz desta Vara foi requerida a fallencia de José Mascarenhas & Cia., estabelecido á avenida Rio Branco, 71, por J. Collares Moreira & Cia., credor por 320$.

Concordata de Mario Santos & Cia. — Tomado por termo o pedido de desistencia do pedido inicial.

Concordata de Otto Caldas & Cia. — Nomeado commissario Borzau & Companhia.

Fallencia de J. Jessouroun — Julgados habilitados os credores que fizeram declarações de credito, em appenso.

ASSEMBLEA DE CREDORES

Estão marcadas para amanhã:

Na 1ª Vara Civel: — André Salathé

Na 3ª Vara Civel: — Isaac David Mizrahi.

Na 6ª Vara Civel: — Aventino S. Ribeiro.

VARAS CRIMINAES
QUARTA

Prejudicado um "habeas-corpus" — O juiz da 4ª Vara Criminal, attendendo ás informações do 2º delegado auxiliar, julgou prejudicada a ordem de "habeas-corpus" impetrada a favor de Aristides Silva, que allegava soffrer constrangimento illegal por parte desta autoridade.

SETIMA

Absolvido por falta de provas — O juiz desta Vara por não ter ficado devidamente provada a denuncia contra Alvaro Queiroz do Nascimento, accusado de ter, em 25 de junho de 1929, atacado fogo ao predio da rua Buenos Aires, n. 125, a "Passadeira Ideal".

TRIBUNAL DO JURY
Os julgamentos de amanhã

Sob presidencia do juiz Magarinos Torres, reunir-se-á amanhã o Tribunal do Jury. Os trabalhos começarão ás 12 horas, precisamente.

Os réos que deverão responder a julgamento são os seguintes: Dino Francisco dos Santos Aguiar e Julien Lollet.

A tribuna da accusação será occupada pelo promotor publico dr. Oliveira Sobrinho.

Companhia de Navegação Lloyd Brasileiro
SECÇÃO DO TRAFEGO
Movimento dos navios
LINHAS COSTEIRAS
ULTIMAS NOTICIAS
24 de abril de 1930

Linhas; navios; portos; chegadas e saidas.

Manáos-Buenos Aires		
"Santarem", Recife	23|4	24|4
"D. Caxias" Santarém	23|4	23|4
"Baependy", Rio	13|4	26|4
"A. Jaceguay", R. Grande	23|4	23|4
"C. Salles", B. Aires	23|4	27|4
"Santos", Santos	24|4	24|4
Rio-Belém		
"Cte. Ripper", Fortaleza	23|4	23|4
"R. Alves", Belém	22|4	26|4
"Manáos", Maceió	24|4	24|4
Rio-Porto Alegre		
"Cte. Alcidio", R. Grande	21|4	22|4
"Cte. Alvim" P. Alegre	24|4	27|4
"Cte. Capella"		
Rio-Penedo		
"Murtinho", Penedo	23|4	24|4
Rio-Laguna		
"Miranda"		
Rio-Tutoya		
"Una", Tutoya	22|4	26|4
"Tutoya", Recife	22|4	23|4
Recife-Porto Alegre		
"Pyrineus", Maceió	23|4	25|4
"Bocaina", Rio	15|4	24|4
"Mantiqueira", Pelotas	24|4	25|4
"Ibiapaba", Santos	24|4	25|4
Rio da Prata		
"Tocantins", Santos	19|4	
"Tapajoz", Rosario	15|4	22|4
"Curityba", B. Aires	9|4	
"Maranguape", B. Aires	24|4	
"Uru", Paranaguá	12|4	2|5
"Sergipe", Antonina	18|4	29|4
Corumbá-Montevidéo		
"Argentina", Rosario	23|4	23|4
"Uruguay", Montevidéo	4|4	
"Paraguay", Asuncion	17|4	19|4
(Madeira)		
"Iguassu" Santarem	21|4	31|4
"Purus", Recife	24|4	24|4
"Guaratuba", Rio	18|4	1|5
Extra		
"Paranaguá", (reb.), Cabedello	24|2	
"Joazeiro", Rio	12|4	23|4
"Bororós", Asuncion	26|3	26|3
"Parecys", P. Esperança	30|3	2|4
"Quaaoz", P. Esperança		
"Amapoula", Ars. Ladario, em		
Lagôa-Mirim		
"Rio Grande"		
"Cahy"		
"Juncal"		
LINHAS TRANSATLANTICAS		
Santos-Hamburgo		
"A. Alexandrino", Lisboa	21|4	31|4
"Cuyabá", Hamburgo	14|4	25|4
"C. Guimarães", Havre	21|4	
"Bagé", Recife	21|4	22|4
"R. Soares", Santos	24|4	27|4
"R. Barbosa", Rio	24|4	30|4
Santos-Nova York		
"Mandu", Recife	21|4	23|4
"Parnahyba", N. York	21|4	24|4
"Campos", S. Salvador	5|4	6|4
"Poconé", Rio	20|4	25|4
"Ayuruoca", Rio	24|4	
Santos-Nova Orleans		
"Jaboatão", N. York	30|3	30|4
"Barbacena", N. York		19|4
"Taubaté", Houston	19|4	23|4
"Caxambu", Victoria	3|4	4|4
"Aracaju" Victoria	19|4	21|4
"Cabedello", Santos	18|4	26|4
"Atalaia", Rio	21|4	27|4
Reparos em Nova Castle		
"Lages"		
"Camamu"		

O "Madrid" transporta para o Brasil, grande numero de imigrantes teutos-russos

Deverá fundear, hoje, na Guanabara, ás 10 horas, o paquete allemão "Madrid", vindo de Bremen e escalas de costume.

Com destino ao Rio, conduz a seu bordo, a nave germanica, grande numero immigrantes teutos-russos, que se encaminham para a lavoura de diversas localidades do Estado de Santa Catharina.

Em demanda aos portos platinos, o "Madrid", deverá levantar ferros hoje, ás 16 horas.

A chegada do "Conte Rosso"

Vindo de Genova e escalas, fundeará na Guanabara, hoje, ás 12 horas, o paquete italiano "Conte Rosso", conduzindo a seu bordo para esta capital, regular numero de viajantes.

O "Conte Rosso", que se destina ao Rio da Prata, conduzirá a seu bordo, entre outros passageiros, os seguintes: engenheiro Oates e senhora, Octavio Pararda e familia, Juan Bracco e familia, Bernardo José Motta e senhora, e Juan Callo.

REGISTRO FUNEBRE

FALLECIMENTOS

Falleceu, hontem, á rua José Verissimo n. 36, estação do Meyer, o general reformado João Baptista da Conceição Monte.

O extincto era engenheiro militar, natural do Estado de Alagôas e irmão do senador Clementino do Monte.

O seu feretro sairá, hoje, ás 10 horas, da casa acima citada, para o cemiterio de São Francisco Xavier.

MISSAS

Realiza-se amanhã, ás 10 horas, na egreja de S. José, missa de setimo dia do passamento de Camillo de Souza Guimarães.

— Será rezada, amanhã, ás 9 1|2 horas, no altar-mór da egreja de N. S. da Boa Morte, missa de 30º dia do fallecimento do sr. João Rodrigues Gomes.

— Realizou-se hontem na egreja do S. Sacramento a missa de setimo dia por alma de Manoel Rodrigues Penedo, commerciante nesta capital.

Sal de Macau — O mais puro sal nacional, incomparavel nas salgas das carnes e dos pescados.

O unico proprio para o gado. O mais rico em substancias alimenticias. Applicação vantajosa nas industrias de xarques, lacticinios, etc. O melhor producto á venda no mercado. Sal de todos os typos e qualidades: grosso, fino, triturado, moido, peneirado, cascalho e refinado. Importação directa das escolas das salinas de Macau e Mossoró (Rio Grande do Norte) de nossa propriedade, as mais importantes do Brasil.

PEREIRA CARNEIRO & CIA., LIMITADA

INDICADOR PROFISSIONAL

GONORRHE'A
IMPOTENCIA
Cancros duros e molles
Estreitamento da Urethra
Tratamento rapido e moderno
DR. ALVARO MOUTINHO
Buenos Aires, 77-4º — 8 ás 19 horas.

Hernias - Hydrocelles
(Quebraduras)
Cura radical, sem operação, sem dôr e sem prejuizo das occupações
FRAQUEZA SEXUAL
Tratamento especial e moderno
Dr. Pedro Luz
ex-assistente da S. C. Misericordia do Rio de Janeiro — Espec. em vias urinarias e molestias de crianças.
PHARMACIA LUZ, —:— Rua Frei Caneca, 52.
PHONE 4—1056
Das 8 ás 10 e das 16 ás 19 horas

HERNIAS
Aviso ao Publico que sómente ao sr. dr. MENEZES DORIA, remetto o medicamento vegetal com o qual os indios curam HERNIAS, e, do qual sou sómente eu o senhor do segredo.
Faço esta declaração para evitar que os doentes sejam explorados pelos inescrupulosos "chantagistas".
PARANA' — Pirahy — 19 de Maio de 1929. — Assignado: JOSE' JOAQUIM DA COSTA.
Reconheço a firma supra: dou fé.
Pirahy, 20 de Maio de 1929. RIVADAVIA BARBOSA VARGAS, Tabellião.

Clinica Medico-cirurgica
DO
DR. AMERICO CAPARICA
Consultorio: Rua Visconde do Rio Branco, 31 (Sobrado).
DIARIAMENTE DAS 3 A'S 6 HORAS
TELEPHONE 2—3949
Residencia: Rua Riachuelo, 56
TELEPHONE 2—5227

Dr. Joaquim A. de Britto
Vias urinarias, molestias das senhoras e operações, das 2 ás 5. Consultorio — Rua Chile, 13.

Dr. Giovanni Infante
Ex-medico dos hospitaes de Napoli, Bologna, Paris.
TRATAMENTO DA TUBERCULOSE
(Methodo Maragliano)
Syphilis, molestias venereas, gonorrhéas aguda e chronica e (suas complicações), molestias das senhoras, da pelle e impotencia — Travessa São Francisco, 9 (1º andar) sala 1 — Phone: 2—6102.
Das 9 ás 11 e das 5 ás 7 da noite.

EDGARD LEMOS
ADVOGADO
Rua Gonçalves Dias, 3 — 2º
PHONE 2-1090

Dr. Estevam de Rezende
Ouvidos, nariz e garganta, das 2 ás 6 — Consultorio: rua do Carmo, 5. — 3-2652. Residencia: rua General Dionysio, 63. — 6-0554.

DR. DUARTE NUNES
Doenças dos orgãos genito-urinarios em ambos os sexos.
Gonorrhéa e suas complicações — Cura rapida
Hemorrhoides e hydrocele, cura radical sem dôr e sem operação.
Rua São Pedro, 64 — Telephone 4—5803 — das 7 ás 16 horas.

DOENÇAS SEXUAES NO HOMEM
DR. JOSE' DE ALBUQUERQUE
Diagnostico e tratamento das diversas doenças e affecções sexuaes no homem e da
IMPOTENCIA em individuos moços
R. Carioca, 22. Do 8 ás 6.

EPILEPSIA

Centenas de epilepticos completamente restabelecidos de todas manifestações da Epilepsia com o uso do milagroso

ANTIEPILEPTICO BARASCH

Formula do grande sabio romaico Dr. David Barasch

Grande numero de cartas são recebidas diariamente de todo o interior do Brasil attestando a efficacia deste maravilhoso medicamento

A epilepsia ou commummente — gota coral — tem sido uma das terriveis molestias merecedoras das attenções da sciencia medica de todos os tempos. Hoje porem este mal, esta sensivelmente attenuado e a sua cura obtem-se com regular facilidade, graças ao apparecimento do ANTIEPILEPTICO BARASCH, o especifico, por excellencia, no tratamento da epilepsia, seja inicial, seja essencial ou chronica.

Como uma confirmação do que acima esta dito leia-se o attestado infra, do illustre clinico Dr. Aramis Lopes, medico da Associação dos Empregados no Commercio do Rio de Janeiro: — "Deante dos surprehendentes resultados que tenho obtido em doentes reconhecidamente epilepticos, posso affirmar que, entre os seus similares, o ANTIEPILEPTICO BARASCH é, incontestavelmente, uma preparação de real valor na cura da epilepsia. — Rio, 5 de julho de 1929 — (a.) DR. ARAMIS LOPES."

O ANTIEPILEPTICO BARASCH é vendido em todas as pharmacias e drogarias do Brasil em vidros grandes com capacidade de uma garrafa.

Cuidado com a drogaria que procura forçar a venda de similar que, longe de beneficiar, só pode trazer graves prejuizos ao paciente.

Correspondencia: ELISE BARASCH — Avenida Mem de Sá, 171 — RIO
Recuse similares e nomes parecidos

T H E A T R O

VIDA MUNDANA

ANNIVERSARIOS

Fazem annos hoje: — as sras. Rosa da Silva Motta, esposa do sr. Carlos Motta, da "A Noite", Maria Antonia Sobral, esposa do sr. Diogo Cabral; Carolina Jorge de Freitas, esposa do sr. Cosme de Freitas; Julia Dulce de Medeiros, esposa do sr. Antonio Medeiros e Custodia Alves da Graça.

As senhoritas: — Lucia, filha do sr. Mathias Freire; Marita Novaes e Altina Moraes, filhas do commerciante Jorge Moraes.

Os meninos: — Lourival, filho do sr. Lourival Alves e sua senhora D. Maria Lyria Alves e Adaucto, filho do sr. Carlos Cesar.

Os senhores: — Dr. A. Mariano de Azevedo, advogado nos auditorios desta capital; José Belford Muricy, funccionario, da Caixa Economica; Raul Pereira da Costa, funccionario da policia Civil e sua esposa d. Alayde Carvalho Pereira da Costa.

— Faz annos hoje o sr. Antonio Francisco Carvalhal, alto funccionario do Moinho Inglez.

— Faz annos hoje o pharmaceutico Florentino Seabra.

Fizeram annos hontem: — As sras. Gilda de Castro Brandão; a professora Ottilia Mack Serôa da Motta e Altair Figueiredo.

Os srs. Alfredo Niemeyer; o advogado Oscar da Cunha; Francisco da Costa Lopes; professor Benevenuto Berna, esculptor brasileiro e o menino Delio, filho do sr. Raul Maranhão.

NOIVADOS

Contratou casamento com a senhorita Adiléa Guimarães a sr. Olavo Torres, funccionario do Banco do Canadá.

— Com a senhorita Elvira de Miranda, directora do grupo escolar "Floriano Peixoto", contratou casamento o sr. Manoel José dos Santos.

— Contratou casamento com Melle. Eulalia Idyllocauta Quintanilha, filha do saudoso commissario de policia sr. Manoel Quintanilha, o sr. Antonio de Mattos, funccionarios da Companhia de Seguros "A Equitativa", e filho do capitalista sr. coronel Rogerio de Mattos.

A noiva é neta do extincto dr. Francisco Ribeiro da Lapa Trancoso, propagandista da Republica e notario publico na cidade de Campos, onde militou no partido republicano, e é enteada do nosso confrade capitão Domingos Iorio, funccionario da justiça local.

Commemorando as futuras nupcias, na residencia do sr. Iorio, no Grajahu', foi servido ás pessoas das familias que ali se reuniram um lauto jantar, tendo sido levantados sinceros brindes aos ditosos noivos.

CASAMENTOS:

Realizou-se hontem, o enlace matrimonial do sr. Guilherme Fernandes Lage, com a senhorita Maria Rosa dos Santos, filha do sr. Francisco Rosa dos Santos.

NASCIMENTOS

O lar do sr. Felintho Guerra acha-se em festa com o nascimento de seu filho Herminio.

— Acha-se enriquecido o lar do sr. José Carolino da Silva, com o nascimento de um filhinho que receberá o nome de Jorge.

BAPTIZADOS

— Baptiza-se hoje, na egreja de S. José, ás 12 horas, o menino Amadeu, filho de Moysés da Fonseca Luiz, nosso companheiro, e d. Alzira da Fonseca Luiz.

Serão seus padrinhos, Oscar de Queiroz e d. Constança Queiroz.

VIAJANTES

Embarca, hoje, para a Europa, a bordo do "Arlanza" acompanhado de sua exma. esposa, o sr. Amador Finto Vaz, commerciante, nesta praça.

— Parte, hoje, para a Europa, a bordo do "Duilio" o commendador Francisco Canella e familia.

BANQUETES

A commissão promotora do banquete, que será offerecido ao novo juiz da 4ª Vara Criminal, Doutor Augusto Saboia Lima, pede-nos informar que as listas de adhesões serão encontradas na "Livraria Garnier" e no hall do "Palace-Hotel".

BAILES

O Club Fraternidade Lusitania realiza, hoje, ás 18 horas, em sua séde á rua General Camara 313, 1º, uma vesperal dansante.

Theatro São José

EMPRESA PASCHOAL SEGRETO

Sessões continuas a partir de 2 hs. HOJE — Despedida da superproducção synchronizada da Universal.

Scena Final

com Conrad Veidt e Mary Philbin

INTERESSANTES COMPLEMENTOS SONOROS

AMANHA — A "Coimbra Films" apresenta a notavel producção portugueza, musicada

As Capas Negras

realização do notavel "meteur-en-scéne" italiano, Gennaro Dini, com Luiz Leitão, Jorge Infante, Nilde Duplessy e Regine Bonet

NO MESMO PROGRAMMA

Receitas de Amor

Admiravel film musicado, da PARAMOUNT, com RICHARD DIX e JUNE COLLYER

Generos Alimenticios Selecionados

GRANDES ARMAZENS CLEMENTE

PRAÇA JOSE' DE ALENCAR, N.º 11

Phones: 5-1496, 5-2046 e 5-2696

Os gestos de cordialidade theatral

PROCOPIO, RECEBE MANIFESTAÇAO DE APREÇO DE SEUS COLLEGAS PORTUGUEZES

Procopio Ferreira

Hontem, no Trianon, Procopio recebeu espontanea manifestação, de caracter intimo, por parte dos artistas portuguezes que lhe foram levar o agradecimento commovido de seus collegas.

Não é de hoje, por isso que de ha muito o nosso querido actor já dera provas do carinho que nutre pelos actores luzitanos, em repetidos gestos. E tão sinceras têm sido as suas attitudes a respeito de tudo que se diz com o theatro portuguez, que os actores da patria irmã não o deixam ausente da prova immediata de gratidão artistica fazendo-o sempre nas melhores demonstrações de amizade.

Assim, antes da vesperal, os artistas portuguezes Eugenio Salvador, João Silva, Jorge Grave, José Azambuja, Salvador Costa, Julio Soares, José Alves Junior, Bertha Araujo, Maria Emilia Azambuja, Maria Campo e Hortense Rizzo, levaram a Procopio a reaffirmação da estima e o reconhecimento do Gremio dos Artistas de Lisboa dando uma demonstração do espirito de cordialidade, que deve reinar entre a classe theatral.

Cartaz do dia

"Que sorte com as mulheres", a victoriosa e fina comedia que Roulien apresenta no Lyrico, salienta uma das feições mais originaes do querido galã. A peça, movimentada, interessante, tem intensa e original mise-en-scéne, está ricamente montada, no genero dos films-scenicos, nos quaes se especializou a applaudida companhia que Roulien dirige.

—— "As acções da Aurora", é a nota attraente da actualidade pelo imprevisto de sua representação no Trianon. O fino vaudeville, — realça as qualidades comicas de Procopio e tem um entrecho que differindo na essencia das anteriores, nem por isso, motiva menos gargalhadas do principio ao fim.

—— "Femina", é a revista que o espirito scintillante de Raul escreveu para a Margarida Max, representar com a sua companhia no Casino. O Rio todo admira todas as noite a interessante peça, que, hoje, será representada, tambem, em vesperal.

—— "Pão de Lo" marca o maior successo da semana.

A escolha da companhia Amarante-Satanella, para inaugurar a temporada, não poderia ter sido melhor. O Republica, é pequeno para conter as enchentes formidaveis de espectadores enthusiasticos do harmonioso elenco portuguez que se encontra entre nós.

—— Em Nictheroy, Italia Fausta apresenta sua criação maxima, a Jacquelina de "A Ré Mysteriosa". O Cine Theatro Central vae registrar um successo grandioso com esse espectaculo da famosa peça, que tantos triumphos tem valido á grande actriz.

"A Ré Mysteriosa" sobe á scena com o maior esmero de representações, pois, além de Italia Fausta, apparecem nos principaes papeis Antonio Ramos sempre vibrante em defender papel judiciario; Carlos Machado, Armando Rosas, Amelia de Oliveira, Mendonça Balsemão, Maria Grillo, Fernando Rodrigues, Antonio Lalo, Henrique Machado, Sylvia de Toledo.

Avant-scéne

Embora se tenha silenciado sobre as ultimas demarches de Procopio, em pról da realização da "Casa do Theatro Brasileiro", a verdade é que o actor não se tem descurado do seu grandioso projecto. Dando uma prova eloquente da honestidade de seus propositos, o autor da idéa continúa pugnando no sentido de dotar a cidade de um melhoramente que, não ha a negar, vae elevar em muito o nivel artistico do meio theatral. Sim, porque, pela leitura do projecto do sr. Procopio Ferreira, verifica-se a amplidão do alcance que a idéa procura abranger. E' verdade, que dependerá da cooperação geral, transformal-a benefica á classe, ou a um simples nome a dorar a fachada de mais uma casa de espectaculos...

Mistér se faz, portanto, a collaboração de todos os interessados no progresso material e moral da arte scenica do Brasil, na realização de um projecto que poderá ser bom, caso se alicerce na solidariedade profissional entre os homens de theatro.

DE SAINT CLAIR.

Novo appello da "Casa dos Artistas" a seus associados

A secretaria da "Casa dos Artistas", pede-nos a publicação do seguinte appello:

Mais uma vez, a Directoria da "Casa dos Artistas" leva ao conhecimento dos interessados sua ultima deliberação, concedendo amnistia aos socios em atraso de suas contribuições até dezembro ultimo, e aos que por falta de pagamento foram eliminados, poderão ser reintegrados em seus direitos assaciativos, pagando as mensalidades de janeiro até á data presente. A Directoria, crente de que, a laboriosa classe theatral saberá corresponder esse gesto que foi tomado em consideração á desoladora crise que a mesma vem atravessando, espera ver, dentro de pouco tempo, congregado sob o pavilhão da associação, o maior numero possivel dos elementos que a compõem. Para qualquer informação, dirijam-se os interessados, á Secretaria todos os dias uteis das 10 ás 18 horas.

Recital do menino pianista cégo, Arnaldo Marchesotti

Depois de amanhã, terça-feira, ás 17 horas no Theatro Lyrico, o publico de concertos do Rio de Janeiro, vae ter occasião de applaudir um cego, pianista de doze annos de edade alma de artista. Trata-se do menino Arnaldo Marchesotti que iniciou os seus estudos na Italia, completando-os em São Paulo com o professor San Giorgi. O pequeno Marchesotti, que toca com muita alma e technica segura, organizou o seguinte programma para o seu recitar:

1ª PARTE — Beethoven, sonata n. 9; Mendelsohn — La Fileuse; Godard, Mazurka.

2ª PARTE — Chopin, Valsa, Marcha funebre e Polonaise em la maior; Beccharini, Minuette; Levi, Tango brasileiro.

3ª PARTE — Villa Lobos — Polichinelo; Grieg, Dia de Primavera; Sauer, Caixinha de Musica; Gattschalk, Grande fantasia triumphal sobre o hymno Nacional Brasileiro.

MADELEINE LELY, A PRIMEIRA FIGURA FEMININA DA COMPANHIA QUE INAUGURARÁ A TEMPORADA DO MUNICIPAL

A temporada franceza do Municipal, não ha a negar, é o assumpto favorito das attenções do "grand monde", attrahido pelos nomes brilhantes dos artistas da alta comedia, André Brulé e Madeleine Lely.

A applaudida "estrella", pelo excepcional temperamento artistico de que é dotada, gosa, de conceito invejavel nos centros theatraes europeus, com repercussão sympathica em nosso continente.

Ainda ha pouco, Charles Meré, o conhecido literato, autor de "Le Vertige" e "Prince Jean", expressou, em termos calorosos a sua admiração pela primeira figura da companhia que vem inaugurar a temporada official do anno. E' essa valiosa opinião, que não resistimos ao desejo de publical-a para conhecimento dos apreciadores da comedia franceza:

"Mme. Madeleine Lely com arte inegualavel que attinge á perfeição, exprime todos os pudores, todas as coqueterias, todos os ardores da femenilidade. Instincto, coração, intelligencia, todos estes dons excepcionaes estão reunidos em Madeleine Lely em um equilibrio constante de sua natureza dramatica que é unica e de seu gosto, da mais pura qualidade. Ella foi a criadora inesquecivel de "Le Secret" e de "La Galerie des Glaces" de Bernstein, a deliciosa Helene da "Belle Aventure", a heroina vibrante e com que alucinada de "Vertige" e a amante cruel e apaixonada de "Notre Amour".

Tudo aquillo que póde conter de espirito em uma intonação de seducção em um sorriso, de elegancia em uma "toilette" e de estylo em uma personagem, Madeleine Lely faz apparecer sem esforço.

E' uma grande artista, a mais representativa do genio de nossa raça e de nosso paiz".

Intervallos

Na Casa dos Artistas, realiza-se na proxima terça-feira, 29 do corrente, depois dos espectaculos, em segunda convocação e com qualquer numero, a assembléa geral extraordinaria, para tratar de assumptos de grande interesse para a classe e que dizem respeito com a finalidade e acção desta instituição.

Pede-se o comparecimento de todos os socios effectivos e remidos regulares.

—— "Na Escola de Bailados", do Municipal, continuam abertas as matriculas para os tres annos do curso, que tem a dirigil-o o nome da insigne bailarina Maria Olenewa.

—— "Brailowski", vae inaugurar a temporada dos Concertos Viggiani, em 10 de maio proximo. A ansiedade dos amantes da boa musica é justificavel.

Brailowsky, no dizer da critica norte-americana que o apreciou recentemente na sua tournée aos Estados Unidos de 1.º de janeiro a 15 de março ultimo attingiu ás maiores culminancias que o genio pianistico até hoje alcançou. Como interprete de Chopin continúa sendo inegualado e inegualavel.

Sortes grandes só se obtêm no

SONHO DE OURO

GALERIA CRUZEIRO, 1

OSCAR & COMP.

"Diz isso cantando" não é um film é uma grande emoção!...

Em "Diz isso cantando", o film empolgante da First National, ha um motivo de emoção que, por si só, absorve todos os outros que ella possa ter: o seu enredo. Nelle não palpitam as alegrias e os desvarios da vida humana, tão da preferencia dos directores de agora, sem o publico e a agitação das revistas, inundadas de luzes e de mulheres perturbadoras.

E' um romance feito de ternuras, de doces melancolias, de almas que soffrem e de lagrimas que correm de olhos amorosos. E' a novella do mais puro amor escripta — dá-nos a impressão — não com a tinta com que escrevemos, mas com a emoção com que choramos: as lagrimas mais sentidas.

Em "Diz isso cantando" a gente se desprende de tudo que nos rodeia e sentimos naquelle homem que soffre os soffrimentos que, um dia já soffremos, ou, pelo menos, vimos outrem soffrer.

E é exactamente por isso que o seu enredo, tecido de singelezas, prende, fascina, envolve a alma da gente nas nevoas da maior tristeza e os nossos olhos nas nevoas da mais sincera dôr. E' um drama assim, empolgante, feito a proposito, para todos quantos sentem, dentro de si, a palpitação daquella força mysteriosa que todos nós chamamos alma...

A MODA MASCULINA

Paris, abril de 1930.

Os alfinetes da gravata podem ser usados durante o dia, tanto com trajos para passeio como com [illegible] formaes, desde que não pareçam imitações das joias da corôa russa, pois o seu effeito, como o de qualquer outra joia ligada á indumentaria masculina, deve ser simples.

Com trajo formal para o dia, usa-se, geralmente, uma simples perola ou um alfinete munido de pequena pedra, emquanto com [illegible] negocio é permittido recorrer-se a pequenas perolas, a alfinetes com pedras diminutas ou alfinetes para sports, em regra, um pouco espalhafatosos, pois qualquer delles pode decorar a gravata.

Deve-se ter em conta, todavia, que o alfinete sempre se destaca mais em gravata simples, quer lisa, quer com desenhos no mesmo tom, quer em tons differentes.

O alfinete da gravata é, frequentemente, identico aos botões dos punhos ou com elles se harmoniza.

Assim, um alfinete de ouro, sempre parece melhor com botões de ouro ou enfeitados com ouro. Um alfinete munido de perola se harmoniza com botões lisos, mas seria um desastre com botões cheios de phantasias.

A simplicidade, nesse caso, como em muitos outros, é o segredo do successo.

DROGARIA LAMAIGNEIRE

fundada em 1907. — Drogas e especialidades pharmaceuticas, nacionaes e estrangeiras — Vendas em grosso e a varejo — Rua da Assembléa, 34

PREPARADO IDEAL PARA AS SENHORAS

PODEROSO ANTISEPTICO, PRESERVATIVO, ADSTRINGENTE — Aconselhado nos casos de leucorrhéa e para a hygiene intima — pelos maiores especialistas em molestias de senhoras

O preparado ASTRÉA é de perfeita indicação na hygiene feminina, empregado em lavagens vaginaes.

(a) Fernando Magalhães.

ASTRÉA é um dos melhores preparados destinados á toilette das senhoras. Attestando a sua efficacia, subscrevo um acto de justiça.

(a) Fernando Vaz.

Vidro 10$000. Em todos as pharmacias e na Perfumaria Bazin.

THE TWO BLACK CROWS

MORAN & MACK

OS DOIS IMPAGAVEIS COMICOS AMERICANOS EM

O Anjo da Discordia

"Why Bring That Up ?"

SEGUNDA-FEIRA NO IMPERIO

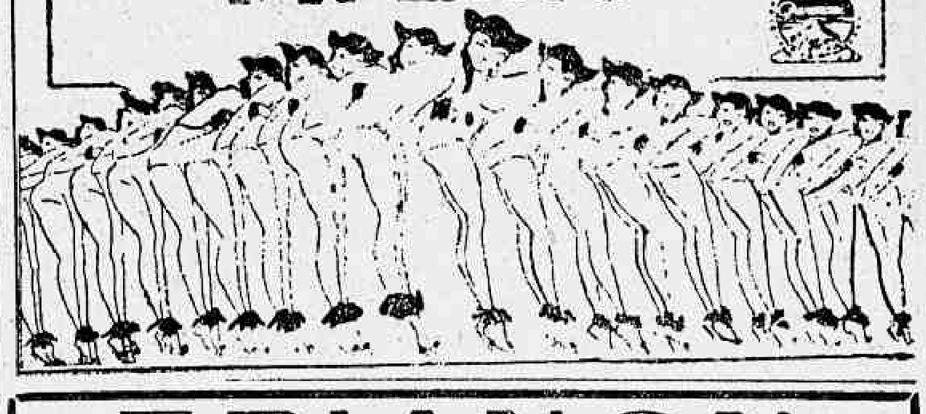

VESPERAES DE ARTE DO THEATRO LYRICO

A UNICA GRANDE TEMPORADA MUSICAL DE 1930 - ESTRÉA: 10 DE MAIO

NA BILHETERIA DO THEATRO ESTA' ABERTA ASSIGNATURA PARA 6 CONCERTOS

TRIANON

—— SESSÕES A'S 8 E 10 HORAS ——

HOJE — VESPERAL ELEGANTE, A'S 3 HORAS

O formidavel exito de gargalhada

O maior successo do momento

PROCOPIO

insuperavel de comicidade — RIR! — RIR! — RIR!

AMANHÃ — "AS ACÇÕES DA AURORA"

A SEGUIR — "DIABO EM FIGURA DE GENTE"

Dos cinco encontros de football, marcados para hoje, o mais importante é o que vão disputar o America e o Botafogo

PROSEGUE HOJE O CAMPEONATO CARIOCA

CINCO PARTIDAS SERÃO DISPUTADAS, DESTACANDO-SE DENTRE ELLAS AS QUE TRAVARÃO O AMERICA COM O BOTAFOGO E O BRASIL COM O SÃO CHRISTOVÃO

Com geral animação, prosegue, hoje, o campeonato carioca.

Cinco boas partidas, serão disputadas, apenas não concorrendo o Fluminense, que hoje tem a sua folga.

AMERICA X BOTAFOGO

se nos afigura como a melhor.

Será disputada no campo do primeiro, onde, no anno passado logrou uma retumbante victoria sobre o mesmo adversario de hoje.

A equipe rubra, não sendo um forte conjuncto, é uma turma respeitavel. Bem treinada e com alguns elementos de valor, apresenta-se como forte concurrente ao titulo maximo.

O alvi-negro é igualmente possuidor dum bom conjunto e este anno apresenta-se como candidato serio.

O jogo, hoje, tem dois significados para elle.

A victoria, não perdendo a sua collocação e a desforra dos 11 x 2.

Ambos devem fazer uma contenda empolgante e repleta de bons lances.

Cremos que um empate coroará os esforços de ambos.

BRASIL X S. CHRISTOVAO

é o segundo jogo pela ordem.

O primeiro, conseguindo uma bella victoria no ultimo domingo, elevou-se no conceito dos adversarios e o que o enfrentará, hoje, sabe que precisa fazer muita força.

O quadro do gremio da "chacrinha" — local onde será disputada essa partida, — reune probabilidades de successo, pois que além de seus bons elementos, conta com um preparo cuidadoso do seu conjunto.

O alvi-negro que tanto escondeu o seu "onze", tem finalmente um quadro bom, onde pontilham valores excellentes, resentindo-se apenas de harmonia no conjunto.

As probabilidades de successo pendem mais para o quadro local, porém opinamos por um empate.

BANGU' X FLAMENGO

vem, pela ordem, em terceiro logar.

A derrota soffrida pelo rubro-negro no ultimo domingo, faz com que se julgue fraca a sua actuação hoje, frente ao Bangu' um dos melhores quadros do actual campeonato, porém, julgamos ser perigosa tal presumpção.

O revés soffrido pelo Flamengo diz muito claro não ser pelo valor do seu "onze"; não representa a força dos seus componentes, o score verificado.

E' facto que o Bangu', incontestavelmente, tem uma equipe superior e jogando em sua casa, como é notorio, seu poderio augmenta, porém, acreditamos que a victoria será custosa, senão, muito difficil.

SYRIO X ANDARAHY

é o jogo mais equilibrado que será disputado hoje.

Ambos possuem turmas regulares, onde a defesa do primeiro é superior a do outro e o ataque deste é superior ao daquelle.

Entretanto, a superioridade andarahyense é menos forte que a dos tricolores, o que nos faz prevêr maiores probabilidades para que a victoria sorria ao club de Aragão.

VASCO X BOMSUCCESSO

encerram a serie dos jogos, com uma partida que deve pertencer ao quadro campeão, se bem que, não facilmente.

O club suburbano tem optimos elementos no seu "onze" e está bem treinado para esse embate, devendo resistir muito ao campeão.

Este por sua vez está em optimas condições.

Os palpites do "Diario"

Para os cinco jogos de hoje, damos os seguintes palpites:

America, 3 — Botafogo, 2.
Brasil, 2 — S. Christovão, 2.
Bangu', 3 — Flamengo 1.
Syrio, 4 — Andarahy, 2.
Vasco, 3 — Bomsuccesso, 1.

Os juizes que dirigirão os jogos de hoje

Com a medida adoptada pelo presidente da Amea, designando os juizes da "commissão dos 6", para a arbitragem dos jogos de campeonato, até se moralizar completamente o nosso infeliz football, cremos que terminarão as questões apaixonadas que todos lamentamos.

Os arbitros são os mais competentes e cujas honestidades sempre foram mantidas com altivez.

Para o jogo do America com o Botafogo foram indicados os srs.: Jorge Marinho e Gilberto de Almeida Rego, para os primeiros e segundos quadros, respectivamente.

São nomes sobejamente conhecidos como arbitros honestos, integros e competentes, aliás, como todos os demais que foram indicados.

O jogo do Brasil e S. Christovão terá a dirigir-lhe os dois teams, os juizes Vicente Neiva e Arthur de Moraes Castro (Lais) respectivamente.

Bangu' e Flamengo será arbitrado pelo sr. Edgard Gonçalves, os primeiros, e Carlos Martins da Rocha (Carlito), os segundos.

Vasco e Bomsuccesso devia ser arbitrado pelo sr. Oswaldo K. de Carvalho, porém a inepcia dum qualquer, não avaliando a extensão da boa vontade desse digno moço, por uma paixão indomita ou ignorancia notavel das regras, forçou esse rapaz a não querer sujeitar-se a estar nas columnas dum jornal (?), recebendo criticas de quem não as pode dar.

Dessa forma, deverá ser substituido.

Para os segundos foi indicado o sr. Ary Amarante, arbitro bastante conhecido pelas suas decisões firmes e energicas.

Syrio e Andarahy terão a dirigir-lhes as contendas, os srs.: Francisco A. Costa para os primeiros e Alberto Martins os segundos.

São egualmente arbitros de valor e competentes.

FOI CONTESTADO O PODER DISCRICIONARIO DOS FUNDADORES DA AMEA

Nos debates travados, no conselho de julgamentos da Amea, ante-hontem, sobre o caso dos irmãos Oest, tomou parte, como advogado do club peticionario da revisão do processo, uma das figuras de maior responsabilidade, no lançamento das bases institucionaes da Associação Metropolitana.

Sua opinião, portanto, deve revestir de importancia, que se não precisa frisar.

Queremo-nos referir ao sr. Heraclito Sobral, que como todos sabem, representando o America, tomou parte em todas as reuniões da fundação da Amea, e foi incumbido de relatar a redacção final dos estatutos da instituição, imprimindo-lhes o cunho fundamental que ainda possuem.

Nelles predomina chocantemente, a figura do conselho de fundadores, com um poder discricionario e illimitado, sobrepondo-se a tudo, e personificando os proprios estatutos.

Sobre esse ponto foi que discorreu de preferencia o sr Sobral Pinto, fazendo uso da defesa de seus constituintes.

Invocando o espirito da lei estatutaria, da qual foi redactor principal, o sr. Heraclito Sobral contestou que nella se tivessem attribuido ao conselho de fundadores esses poderes excepcionalmente discricionarios de que tem elle abusado, arrancando interjeições de protestos de toda a gente.

O facto é notavel.

A palavra de um dos autores da lei foi que, assim, se manifestou.

Invoca o espirito da lei, contra a interpretação que se vem dando a seu texto, sempre de maneira impressionante.

E de passagem diz, que nunca lhe poderia passar pela cabeça, conferir poderes illimitados a um poder, cujos membros natos são os presidentes dos clubs, para cujas funcções não se exigem requisitos maiores, do que a honradez de um bom cidadão.

Folgamos vêr o ponto de vista, que tanto temos defendido, ser esposado por um dos autores da invenção que a Amea teima em manter, como base fundamental de seus estatutos.

O conselho de fundadores da Amea é em verdade uma monstruosidade, que a gente não sabe, como ainda se mantem de pé.

Café Camara - Super

O MELHOR DOS CAFÉS — a venda em toda a parte

COMPETIÇÃO DE REMO BOTAFOGO X BOQUEIRÃO DO PASSEIO

Realiza-se, hoje, á tarde, na enseada de Botafogo, uma competição intima de remo entre o veterano club daquelle nome e o C. R. Boqueirão do Passeio.

Essa regata, que promette ser interessante, obedecerá ao seguinte programma:

1ª prova — ás 2,30 horas — Yoles franches a 2 remos. Estreantes.

2ª prova — ás 2,40 horas — Yoles franches a 8 remos. Novissimos sem victoria.

3ª prova — ás 2,50 horas — Canôes. Estreantes.

4ª prova — ás 3 horas — Yoles gigs a 2 remos. Novissimos com victoria.

5ª prova — ás 3,10 horas — Double sculls. Novissimos com victoria.

6ª prova — ás 3,30 horas — Yoles franches a 4 remos. Estreantes.

7ª prova — ás 3,30 horas — Canôes. Novissimos sem victoria.

8ª prova — ás 3,40 horas — Yoles franches a 8 remos. Estreantes.

9ª prova — ás 3,50 horas — Yoles franches a 2 remos. Novissimos sem victoria.

10ª prova — ás 4 horas — Canôes. Novissimos com victoria.

11ª prova — ás 4,10 horas — Yoles gigs a 4 remos. Novissimos com victoria.

12ª prova — ás 4,20 horas — Yoles franches a 4 remos. Novissimos sem victoria.

AS EQUIPES DO BOQUEIRAO DO PASSEIO

Para a regata com o Botafogo, o Boqueirão escalou as seguintes guarnições:

1ª prova — Yoles franches a 2 remos. Estreantes. "Vera" — Patrão: Manoel Roque Fernandes. Rems.: Jorge Mendonça e Erich Walder.

2ª prova — Yoles franches a 8 remos. Novissimos sem victoria. "Victoria Regia" —Patrão: Custodio Rezende. Rems.: Ary Calazans Fragoso, Christovão Toste Coelho Filho, Felicio Antonio Giudice, José Santos Lessa, Joaquim Pinto Sampaio, José Andrade Carvalho, Geraldo Borrelli, Armindo Borrelli.

3ª prova — Canôes. Estreantes. "Dudú". Rem.: Luiz Andrade. "Velox" — Rem.: Milton Monteiro.

4ª prova — Yoles gigs a 2 remos. Novissimos com victoria. "Nina" — Patrão: Gastão Ladeira. Rems.: Anisio Castello Branco, Romulo d'Alessandro.

"Syrtes" — Patrão: Luciano Cabo Filho. Rems.: Antonio Ferreira Dias e Aleixo Bogdanoff.

5ª prova — Double scull. Novissimos com victoria. "Tico-Tico" — Rems.: Jorge Nurmberg e Nicolau Naef.

"Garrafa" — Rems.: Oscar Meissmen e Paldo Koch.

6ª prova — Yoles franches a 4 remos. Estreantes. "Vera" — Patrão: Thyerri Mello. Rems.: Alencar Araripe Amaral, Jorge Alexandre Kalache, José Macedo, e Ernani Gomes da Silva.

"Bricio" — Patrão: Americo Ribeiro. Rems.: Achilles Santhiago, Jeronymo Rodrigues Moraes Filho, Luiz Carvalho Jorge e Benedicto Rodrigues de Moraes.

7ª prova — Canôes. Novissimos sem victoria. "Dudú" — Remador, Alberto Carmo. "Velox" — Remador, Guilherme Mattos.

8ª prova — Yoles a 8 remos. Estreantes. "Victoria Regia" — Patrão: Francisco Gomes Marinho. Rems.: João Mauricio Costa Bastos, Alvaro Bordallo, Antonio José da Cunha, João Leite Sampaio, Jorge Alves Peixoto, Fritz Papke, José Novaes Aguiar e Moacyr Marinho.

9ª prova — Yoles franches a 2 remos. Novissimos sem victoria. "Vera" — Patrão: Gastão Ladeira. Rems.: Nelson Mendonça Arraes e Alfredo Semi Maxnuck.

10ª prova — Canôes. Novissimos com victoria. "Dudú" — Remador — Alipio João Alves Pinto Ferreira.

11ª prova — Yoles gigs a 4 remos. Novissimos com victoria. "Helena" — Patrão: Abinadab Trajano. Rems.: Alfredo Maggioli dos Reis Maia, Otto Stegmaier, Waldemar Peixoto e Giovanni Trevia.

12ª prova — Yoles franches a 4 remos. Novissimos sem victoria. "Bricio" — Patrão: Antonio Alves Machado. Rems.: Alcides Verissimo da Silva, Geraldo Machado Camara, Carlos Moreira dos Santos e Julio Antonio Ribeiro.

"Dragomir" — Patrão: Thyerri Mello. Rems.: Adolpho Maia, Paulo Macedo, Guilherme Assis Pereira e Antonio Coelho.

Amado será perdoado!!

E' uma noticia auspiciosa que deve encher de alegria os flamengos. Amado, o grande keeper, vae ser perdoado!

A Amea assim resolveu desde que o mesmo se comprometta a usar diariamente o petroleo soberana contra a caspa e quéda dos cabellos.

O CAMPEONATO MUNDIAL DE PESO LEVE

Estão concluidas as negociações para um encontro entre Sammy Mandel e Alvenger

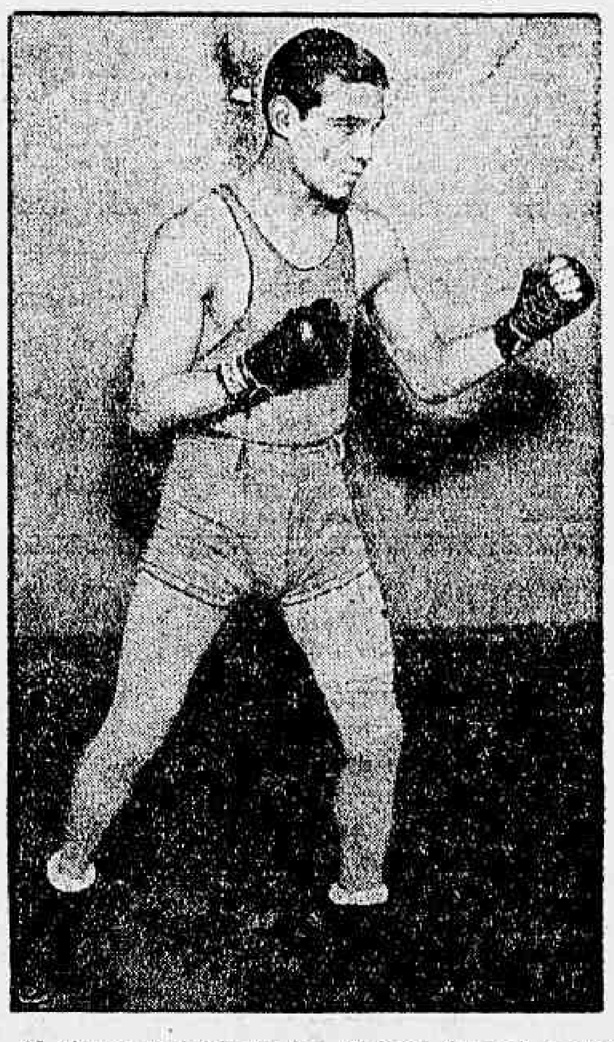

Al Singer, que disputará a Sammy Mandell o campeonato mundial de peso leve

Nova York, abril de 1930.

Já se encontram concluidas as negociações para um encontro entre Sammy Mandel e Al Singer, para disputa do campeonato mundial de peso leve, de que é detentor o primeiro desses pugilistas.

Sammy Mandel é campeão dessa classe, desde julho de 1926, mas, até agora só defendeu o titulo duas vezes: em 1928, contra Jimmy Mc Larnin, e o anno passado, em face de Tony Canzoneri.

E' incontestavelmente um pugilista de vastos recursos, porém, insiste em não combater senão adversarios mediocres e quando, por acaso, resolve lutar com qualquer pugilista de valor, tem o cuidado de exigir do antagonista que suba ao ring com algumas grammas além do limite estabelecido para a classe dos leves, de modo que o combate não envolva o campeonato.

Assim, tem podido conservar o titulo, a despeito da derrota infligida por Jimmy Godrich, que o abateu por K. O. technico, tendo, ainda, para evitar duvidas, lhe quebrado a clavicula.

A ascensão de Al Singer foi verdadeiramente meteorica, tendo derrotado os melhores pesos gallos e pennas que actuam nos rings norte-americanos. Em maio de 1929 soffreu elle um grande insuccesso ás mãos de Igancio Fernandez, que o derrotou por K. O. Acreditou-se, entretanto, que fôra victima de um golpe feliz do seu adversario.

Em vez de desanimar, Al Singer procurou rehabilitar-se, reiniciando a sua longa serie de victorias. Assim é que derrotou Kid Roy, Augie Pisano, Dominik Petrone, Carl Duane, Adre Routis, então campeão mundial de peso penna, e Gaston Charles, perdendo, por uma decisão muito discutida, para o negro Kid Chocolate. Em seguida, venceu Leonard Zazzarino, Davey Abad, Johnny Sheppard, Pete Nebo, Georgie Day e Eddie (Kid) Wagner.

A luta entre Al Singer e Sammy Mandel, entretanto, só se realizará se o primeiro derrotar Ignacio Fernandez no seu proximo encontro. Fernandez, como dissemos acima, venceu, anteriormente, Al Singer por K. O.

Ninguem acredita que possa impor-se-lhe novamente, mas ficou assentado que no caso de Al Singer perder, se indicará Jack (Kid) Berg, da Inglaterra, para substituil-o, ou, então, se promoverá um encontro entre o inglez e Kid Chocolate, do qual sairá o "challenger" para Sammy Mandel.

A questão poderia ter sido resolvida antes, mas Jack Kid Berg, vindo da Inglaterra, tornou-se muito amigo de Al Singer, declarando, por isso, que preferia perder a opportunidade de se candidatar definitivamente a "challenger" para o campeonato de peso leve, a ter de se bater com seu companheiro de gymnasio.

Parece mesmo que Jack Kid Berg tem muito mais direito a disputar o titulo do que Al Singer, mas a opinião dominante nos circulos pugilistas norte-americanos é francamente favoravel a este ultimo, de modo que só vencendo-o poderia o inglez ter a preferencia.

O "CASO MODERATO" E UMA RECTIFICAÇÃO FEITA PELA AMEA

E' ja do conhecimento publico a resolução do Conselho de Julgamentos da Amea, dando provimento ao recurso do C. R. Flamengo, contra o acto do seu presidente, que applicou ao amador Moderato Wisintainer, daquelle club, a pena de suspensão por 97 dias, por haver injuriado o juiz da partida entre o S. C. Brasil e o Flamengo, no "Torneio Initium".

DIARIO CARIOCA, o orgão official da Associação Metropolitana e por isso, publica na integra, suas noticias officiaes, dando-lhes sómente o titulo que seu teor pede.

Assim aconteceu hontem, publicando a nota da secretaria da Amea, que dizia sobre o "caso Moderato".

Para maior clareza, renovamos aqui a nota, como nos foi enviada e como publicámos:

"O Conselho de Julgamentos desta Associação, em reunião realizada aos 25 do corrente, resolveu o seguinte:

a) aprovar a acta da sessão anterior;

b) processo n. 44 — recurso do C. R. do Flamengo contra o acto do sr. presidente, que applicou ao seu amador Moderato Wisintainer a pena de suspensão, por 97 dias, por haver infringido o artigo 85 do Codigo Esportivo, combinado com os artigos 94, n. 2, e 95, ns. 1 e 3, injuriando o juiz da partida de football Brasil x Flamengo, no Torneio Initium de Football da primeira divisão: preliminarmente negou o Conselho dar provimento ao recurso, para annullar o inquerito administrativo, e, consequentemente a penalidade imposta ao recorrente, mandando proceder a novo inquerito, com a citação do recorrente, para assistil-o e poder defender-se contra os votos dos srs. drs. Jayme Maia e Miguel Timponi.

Seguem-se outras notas e vem após a assignatura do sr. Edmundo Bento de Faria, secretario.

A esta nota, como bem expressa puzemos o seguinte titulo: "*Moderato continuará suspenso*". E tal é o que esta nota diz, citando que, "preliminarmente, negou o Conselho dar provimento ao recurso", etc.

A Amea, certificada da incorrecção de sua nota, enviou-nos hontem a seguinte rectificação, que nos apressamos em publicar, muito embora não tenha sido, "publicada incorrectamente" mas sim publicada "ipses literis", a primitiva.

ASSOCIAÇAO METROPOLITANA DE ESPORTES ATHLETICOS

Resoluções do Conselho de Julgamentos

Como tenha sido publicada incorrectamente na nota official de resoluções do Conselho de Julgamentos, em sessão de 25 do corrente, a solução dada ao Processo n. 44, levo ao conhecimento dos interessados que é este o teor da alludida resolução:

Recurso do C. R. do Flamengo, contra o acto do sr. presidente, que applicou ao seu amador MODERATO WISINTAINER a pena de suspensão por 97 dias, por haver infringido o art. 85 do Codigo Esportivo, combinado com os arts. 94, n. 2 e 95, ns. 1 e 3, injuriando o juiz da partida de football Brasil x Flamengo, no Torneio Initium de Football da primeira Divisão: — Preliminarmente julgou o Conselho dar provimento ao recurso para annullar o inquerito administrativo, e consequentemente a penalidade imposta ao recorrente, mandando proceder a novo inquerito com a citação do recorrente para assistil-o e poder defender-se, contra os votos dos drs. Jayme Maia e Miguel Timponi. — Edmundo Bento de Faria, secretario.

Um appello

Dentro de poucas horas serão realizadas, nos nossos campos, mais cinco partidas do campeonato carioca.

Esses cinco jogos devem marcar o inicio duma nova éra, promissora de boas partidas, onde o nosso "association" será levado aos poucos, é verdade, porém de um modo salutar, para o logar de destaque moral em que sempre esteve.

Um presidente energico, bem apoiado na boa vontade de um punhado de abnegados sportistas, deu um golpe decisivo para limpar o football carioca, de uma vez por todas.

Esse grupo de sportistas, que vae dirigir as partidas de hoje, é composto pelo maximo na arte de arbitrar e de honestidades inatacaveis.

Elles vão, hoje, com toda a sua boa vontade, para os campos de football, auxiliar, nessa campanha benefica, em que se empenhou o sr. Afranio Costa, afim de que lucrem com os seus conhecimentos, os arbitros honestos que queiram aprender.

E' preciso que todos comprehendam que apenas, sómente, pela boa vontade e dedicação é que vão para os nossos campos, hoje, afim de dirigir os embates, esse grupo de cavalheiros e sportmen. .. .. ..

E' preciso que comprehendam todos, jogadores e torcedores!

Se por qualque razão acharem que o juiz errou, ao marcar tal penalidade, lembrem-se que esse juiz, a quem irão apupar ou reclamar, foi convidado pelo presidente da Amea, numa prova de grande confiança e consideração, para, junto com elle, evitar que isso succeda.

Lembrem-se mais, elle poderia deixar o apito e retirar-se de campo, pois que o leva ali apenas a sua GRANDE BOA VONTADE!

Columna Nautica Marambaya

2ª TORNEIO INTERNO DE VOLLEY-BALL

Acha-se aberta as inscripções para o torneio interno de volley-ball promovido por esta columna, o qual será disputado conjunctamente entre os seus associados e os do Club de Natação e Regatas.

Para mais informações e inscripções dirijam-se á rouparia do Natação.

O campeonato de water-polo

No encontro de ante-hontem, do campeonato de water-polo, entre os clubs Vasco da Gama e Natação e Regatas este foi derrotado por 3 x 0.

As equipes principaes assim se defrontaram:

VASCO — Pernambuco, Pinheiro, Raphael, Jethro, Mutto, Pichler e Oriente.

NATACAO — Nunes, Mangangá, Osorio, Villarim, Tertuliano, Crespo e Duprat.

Nos quadros secundarios verificou-se empate de 1 x 1.

Eliminatorias regionaes para os campeonatos nacionaes de natação

Hoje e amanhã, na piscina do Fluminense F. C., a Federação Brasileira do Remo fará realizar novas provas eliminatorias, para selecção dos seus representantes aos campeonatos nacionaes de natação.

O programma é o seguinte:
Hoje, 27: ás 13 1|2 horas:
100 metros — Nado de costas;
100 metros — Nado livre;
200 metros — Nado "á la brasse";
1.500 metros — Nado livre.
Amanhã 28: ás 20 1|2 horas:
200 metros — Nado livre — Para turmas de 4 x 200 metros.

O que teria deliberado a directoria do rubro-negro?

Segundo conseguimos apurar, a directoria do rubro-negro, em reunião secreta, havia tomado importantes deliberações para o caso de não ser attendido o recurso que interpôz sobre a suspensão de Amado e sobre a annullação do jogo com o Flamengo.

Soubemos ainda que este recurso já distribuido ao relator, será devolvido á Amea, na proxima terça feira.

Festival do S. C. Guitarra

Em homenagem ao "O Globo", realiza-se hoje no campo do Fundição Nacional, a Avenida Pedro Ivo, 147; grandioso festivel sportivo com o seguinte programma:

Prova Infantil ás 11 horas.
A. C. Vera Cruz X S. C. Destimido
1ª prova ás 11,45 horas:
S. C. Souza Cabral X Beira Mar F. C..
2ª prova ás 13 horas:
S. C. Faculdade de Medicina X Anthartica F. C.
3ª prova ás 14.10 horas:
S. C. São Paulo X S. C. Marquez.
4ª prova ás 15,20 horas:
A. C. Carioca X S. C. 5 de Outubro.
5ª prova — honra — ás 16,20 horas:
Victoria F. C. X A. Vera Cruz.
Victoria F. C. (Filiado á lig. Graphica) X A. Vera Cruz (O terror dos clubs pequenos).
Ingresso 1$000.

BARROSO FOOT-BALL CLUB

Realizando-se no dia 27 do corrente mez, um festival sportivo no campo do S. C. Drumondo promovido pelo mesmo, o Director Sportivo, do Barroso pede o comparecimento, dos amadores, á séde á hora regulamentar.

PRISÃO DE VENTRE? MINORATIVAS

Duas notas officiaes da Amea sobre partidas de tennis, do Campeonato Carioca

ENTREGA DOS PONTOS DO SYRIO A. CLUB AO BOTAFOGO F. C. DA PARTIDA DE TENNIS — PRIMEIROS QUADROS — SYRIO LIBANEZ x BOTAFOGO, MARCADA PARA HOJE — DOMINGO, 27

Levo ao conhecimento dos interessados que o Syrio Libanez Athletico Club, de accordo com o artigo 45 do Codigo Esportivo, officiou a esta Associação, fazendo entrega dos pontos ao Botafogo F. Club, da partida de tennis, primeiros quadros, Syrio Libanez x Botafogo, marcada para hoje, domingo, 27 do corrente, deixando, assim, de ser realizada a referida partida.

CAMPO OFFICIAL PARA O ENCONTRO DE TENNIS, AMERICA x TIJUCA, MARCADO PARA HOJE DOMINGO, 27

Levo ao conhecimento dos interessados que o encontro do campeonato de tennis da primeira divisão, America x Tijuca, marcado para hoje, domingo, 27 do corrente, será effectuado nos "courts" do Tijuca Tennis Club, á rua Conde de Bomfim. — Edmundo Bento de Faria, secretario.

O Brasil vae jogar desfalcado de Solon e Jahu'

A turma do S. C. Brasil, que enfrenta hoje, em seu campo, o team do São Christovão, estará organizada da seguinte fórma:

Joãozinho; Rodrigues e Bianco; Zézé, Jorge e Nilo; Walter, Lulú, Modesto, Coelho e Amaro.

Solon e Jahú não jogarão por doença.

Neves A. Club

Assembléa

De ordem do sr. Presidente são convidados todos os socios quites para a Assembléa Geral a realizar-se em 28 de Abril, sendo esta a terceira convocação; e será realizada com qualquer numero.

A regata intima de hoje no Club de Natação e Regatas

O Club de Natação e Regatas leva a effeito, hoje, em aguas de Santa Luzia, uma regata entre seus associados.

A regata será iniciada, ás 8 horas, sob a direcção do sr. Daniel de Almeida, director geral de esportes do club, auxiliado pelas seguinte, commissões: juizes de saida: Lourival Villarim, Luiz Gonçalves Lopes e Adelino Baptista Lopes; juizes de chegada: Carlos Mello Bittencourt, Jorge Nunes e Amilcar Osorio. Chronometrista: Adamastor de Almeida Rocha.

O programma é o seguinte:

1º pareo — "Rio Sportivo" — 8 horas — Yole a 2 remos — Estreantes — "Judex" — Patrão, Euclides Soares da Silva. Voga, Milton Dartel. Próa, Carlos da Silva Lage. "Nautilus" — Patrão, Carlos A. de Andrade. Voga, Arthur Pinto. Próa, Emilio Pinto. "Perge" — Patrão, Oswaldo Cortes. Voga, Aristides Guaraná. Próa, Caio, Furtado de Mendonça.

2º pareo — "O Globo" — 8,15 — Canôes novissimos — "Hernani" — Adelio Paulo Mandarino. "Maranhão" — Oswaldo Gonçalves Cortes. "Lopes" — Affonso Costa. "Negris" — José Augusto Ribas. "Ita" — José Cerqueira. "Glorioso" — Euclydes Soares da Silva e "Pires" — Fausto de Andrade.

3º pareo — "A Noite" — 8,30 — Yole a 4 remos — Novissimos sem victoria — "Neptuno" — Patrão, Euclydes Soares da Silva. Voga, Waldemar Carneiro Leão. S. Voga, Ulysses Newton Ferreira. S. Próa, Jacyr Gurgel Valente. S. Próa, Cauby da Silva Rego. "Aleira" — Patrão, Carlos Costa. Voga, Kurth Nascimento, S. Voga, Frederice Schmithausen. S. Próa, Jorge João Nautschich. S. Próa, Lauro Pinheiro Alves.

4º pareo — "Diario Carioca" — 8,45 — Yole Gig, a 2 remos — Novissimos com victoria — "Ixi" — Patrão, José Squinelli. Voga, José Dias. Próa, Augusto Pinto Corrêa. "Nancy" — Patrão, Carlos Costa. Voga, Nelson Duprat. Próa, Simões Martinez Curun. "Guarany" — Patrão, Carlos de Andrade. Voga, Manoel Almeida e Silva. Próa, Jeronymo Lalin.

5º pareo — "Correio da Manhã" — 9 horas — Yole a 2 remos — Novissimos sem victoria — "Nautilus" — Patrão, Paulo Mattos. Voga, Jorge João Malchich. Patrão,. Lauro Pinheiro Alves. "Judex" — Patrão, Euclides Soares Silva. Voga, Dubarnahy Valdez. Próa, Iscamy Valdez.

6º pareo — "Jornal do Commercio" — 9,15 — Yoles a 8 remos — Estreantes livres — "Natação" — Patrão, Euclydes Soares da Silva. V. Arthur Teixeira. Sv., Affonso Herculano Mello, Cv., Roberto Pery Fantoja. 1º C., Emilio Pinto. 2º C., Aristides Guaraná. Cp., Antonio Gomes. Sp., Valdemiro Carneiro Leão. P., Candy da Silva Rego. "Atlantico" — Patrão, José Schinelli .V., Raul Tanilli. Sv., Carlos Vidal. Cv., Milton Pimentel. 1º, M noel Henrique Velasco. 2º, Poty Villa. Cp., José Santa Roso. Sp., Frederico Le Gall. P., José Felippe.

7º pareo — "O Jornal" — 9,30 — Yoles a 4 remos — Estreantes — "Neptuno "— Patrão, José Schinelli. Voga Raul Eaulle. Sv., Carlos Vidal Sp., Milton Pimentel. P., Mancel Henrique Vilasco. "Aleira" — Patrão, Euclydes Soares Silva. V., Antonio Teixeira. Sv.. Antonio Gomes. Sp., Roberto Pery Pantoja. P., Anfrosino Herculano Mello "Eclo" — Patrão, Carlos Costa. V., Poty Villa. Sv., José Santa Rosa. Sp., Frederico Le Gall. P., José Felippe.

8º pareo — "Revista da Semana" — 10 horas — Yoles a 8 remos — Novissimos sem victoria — "Atlantico" — Patrão, José Schinelli. V., Euclydes Soares Silva. Sv., Luiz Gracioso. Cv., Belmiro José Rodriguez. 1º C., Jacyr Gurgel Valente. 2º C., Fausto de Andrade. Cp., José Navarro de Castro. Sp., Herman Buireman. P., Francisco Castro Neves. "Natação" — Patrão, Augusto Pinto Corrêa. Voga, Antonio Tarre Junior. Sv., Raul Tarre. Cav., Severo Carmo Vieira. 1º C., Aubarny Valdez. 2º. Iscamy Valdez. Cp., Newton Alegria. Sp., Tertuliano Ludovico Filho. P., José Santa Rosa.

Realiza-se hoje no campo do S. C. America, o torneio initium da "Divisão Mano", da Liga Metropolitana

Realiza-se hoje no campo do S. C. America, o Torneio-Initium da "Divisão Emmanuel Coelho Netto", da "Veterana".

O programma do certamen é o que se segue, com seus jogos, horario e juizes, assim escalados:

1º jogo, ás 11 horas:
S. C. Anchieta x Esperença F. Club.
Juiz, Alcides Sanches.
2º jogo, ás 13,30 horas:
Guanabara Athletico Club x Oriente A. Club.
Juiz, Antonio Augusto de Almeida.
3º jogo, ás 14 horas:
Brasil S. Club x Sportivo Santa Cruz.
Juiz, Homero Arcuri.
4º jogo, ás 14 horas:
Irajá A. C. x Cordovil.
Juiz, Pedro Marinho Conrado.
5º jogo, ás 15 horas:
A. S. Ferroviaria x Vencedor do 1.º jogo.
Juiz, Sylvio William.
6.º jogo, ás 15,30 horas:
Vencedor do 2.º jogo x Vencedor do 3.º jogo.
7.º jogo, ás 16 horas:
Vencedor do 4.º jogo x Vencedor do 5.º jogo.
Juiz Antonio Drummond.
8.º jogo, ás 16,30 horas:
Vencedor do 6.º jogo x Vencedor do 7.º jogo.

Os jogos de hoje, na 2ª divisão da Amea

Prosegue hoje o campeonato da 2ª Divisão ameana, com os seguintes jogos:

ENGENHO DE DENTRO X MACKENZIE

No campo da rua Engenho de Dentro, o club desse nome enfrentará o Mackenzie.

Os juizes serão do Confiança e o delegado é o sr. Araujo e Silva, do Everest.

Os teams:

MACKENZIE — Arthur — Pequenino e Palmeiras — Ratto, Taquara e Venicio — Waldemar, Augusto, Amancio, Alvinho e Campista.

ENGENHO DE DENTRO — Claudio — Christovão e Virada — Durval, Geraldino e Angelo — Waldomiro, Mirandella, Bilu', Passos e Alberto.

MODESTO X RIVER

O rubro-negro de Quintino e o club azul da Piedade, jogarão no campo do primeiro, á rua Goyaz.

Os juizes serão do S. C. Mackenzie e o delegado o sr. Pedro Ruiz Martins, do Carioca.

Para o jogo Parames x Vera Cruz

Realizando-se a 1 de maio, um match entre os teams do A. C. Vera Cruz e S. C. Parames, o director de esportes deste, pede o comparecimento na séde para um rigoroso treino hoje,, domingo, ás 15 horas, dos amadores abaixo escalados:

1º team — Durval; Joaquim e Aprigio; Souza, Sereno e Inayá; Olavo, Antenor, Guerreiro, Girão e Zezinho.

Reservas: Antonio, Corrêa e Gallego.

Juiz — Vicente.

No 2º team Olavo será substituido por Gallego, passando Antenor para extrema e Gallego para meia.

3º team — Aluisius; Torrão e Moacyr I; Sylvio, Coelho e Dudu; Motta, Octavio, Luiz, Jayme e Lagden.

Reservas: Ernani, Moacyr II e Walter.

No 2º tempo Moacyr I será substituido por Ernani; Walter passará para o logar de Sylvio, Jayme para o logar de Dudu e Moacyr II actuará na meia esquerda.

Para o campeonato da 2ª divisão

Recebemos a nota official seguinte, da secretaria do River F. C. e relativa ao jogo de hoje, de seus teams com os do Modesto F. C.:

Realizando-se hoje domingo, dia 27, o encontro entre este club e o Modesto F. C. respectivamente vice-campeão do torneio initium da 2ª divisão, e ambos com boas aspirações na tabella do presente campeonato o River, envidará todos os esforços, afim de que tudo corra na maior ordem, tendo á direcção esportiva, escalado os seguintes teas:

2º — André, Bolão, Magno, Claudio, Vianna, Balêa, China, Romero, Agenor, Yôyô, Gargalha, Vargas, Oscar, Milton, Waldemar, José Dias.

2º — Herothides, Pery, Nelson, Paulino, Reynaldo, Mica, Canedo, Costa, Geraldo, Jaburú, Allemão, Joãosinho, Annibal, João II, Darcy, Carlos Pereira, Juliano, Heraclito e todos os amadores com inscripção.

Aos senhores socios faz-se egualmente saber que a entrada em sua praça de esportes, só se fará com a apresentação do recibo n. 4, reservando-se os direitos dos associados de accordo com os estatutos em vigor relativamente as pessoas que os acompanharem.

Os provaveis teams dos dez disputantes de hoje, na 1ª divisão ameana

Para a continuação do Campeonato Carioca de Football, que a tabella ameana marca para hoje, jogarão dez teams, em cinco disputadas partidas.

As provaveis equipes dos contendores, são as seguintes, conforme as ultimas noticias que obtivemos:

America — Joel, Penna, Hildegardo, Gugú, João e Mosqueira, Sobral, Orlando, Fragoso, Telê e Popó.

E' provavel que Hermogenes figure na sua posição, no team rubro.

Botafogo — Germano, Povoas, Orlando, Burlamaqui, Martins, Rogerio, Ariza, Benedicto, Carlos, Nilo e Celso.

Bangú — Zézé, Domingos, Sá Pinto, Zé Maria, Sant'Anna, Eduardo, Souza, Ladisláo, Plinio, Médio e Dininho.

Flamengo — Pinheiro, Herminio, Helcio, Bené, Darcy, Fortes, Newton, Donga, Vicentino, Angenor e Cassio.

Syrio — Ismael, Rodrigues, Aragão, Loló, Arnô, Marcello, Catita, Almeida, Cozinheiro, Espiridião e Miro.

Brasil — Joãosinho, Rodrigues, Bianco, Zézé, Jorge, Nilo, Walter, Lulú, Modesto, Coelho e Amaro .

São Christovão — Romeu, Jaburú, Zé Luiz, Jucá, Floriano, Ernesto, Vicente, Doca, Alves, Arthur e Theophilo.

Vasco — Jaguaré, Brilhante, Italia, Tinoco, Fausto, Molla, Paschoal, 84, Moacyr, Mattos e Sant'Anna.

Bomsuccesso — Medonho, Ary, Heitor, Nico, Eurico, Claudio, Arubinha, Badú, Gradim, Bida e China.

Andarahy — Martins, Juvenal e Mineiro; Ferro, Bethuel e Walter; Antoninho, Bahiano, Bianco, Arantes e Cid.

Tennis

Inicia-se hoje o Campeonato Carioca de Lawn Tennis, com quatro partidas, dos principaes cultores do elegante desporto:

As partidas iniciaes, são as seguintes, com os respectivos delegados:

Fluminense x Brasil

Primeiros quadros, nos "courts" do Fluminense.

Delegado: Primo Tavares da Motta, do America F. C.

Segundos quadros: nos "courts" do S. C. Brasil.

Delegado: Eurico Pedroso Filho, do Botafogo F. C.

America x Tijuca

Primeiros quadros, nos "courts" do America.

Delegado: Luiz de Souza Ribeiro, do S. C. Brasil.

Segundos quadros, nos "courts" do Tijuca F. C.

Delegado: Alberto Level Sobrinho, do C. de Regatas do Flamengo.

Syrio Libanez x Botafogo

Primeiros quadros: nos "courts" do S. Christovão A. Club.

Delegado: Eduardo P. de Vasconcellos Filho, do Fluminense F. C.

Segundos quadros: nos "courts" do Botafogo F. C.

Delegado: Antonio J. Garcia, do C. R. Vasco da Gama.

Flamengo x Vasco da Gama

Primeiros quadros: nos "courts" do C. R. Flamengo.

Delegado: Jamil Miamio, do Syrio Libanez A. C.

Segundos quadros, nas canchas do Vasco da Gama.

Delegado: Manoel A. G. Ferreira, do Tijuca F. C.

Syrio x Andarahy

UMA NOTA DA THESOURARIA DO S. CHRISTOVÃO

Tendo a Directoria cedido a praça de sports para a realização, hoje do encontro official Syrio Libanez Athletico Club X Andarahy Athletico Club, a thesouraria do S. Christovão Athletico Club communica aos associados que o ingresso é pessoal e que se fará mediante a apresentação da carteira social de identidade e do recibo n. 4, não havendo excepção.

As senhoras das familias dos associados pagarão pelo ingresso o preço fixado para as archibancadas.

Athletismo

A COMPETIÇÃO DE HOJE NO FLUMINENSE F. C., PROMETTE SER BEM DISPUTADA

A competição athletica entre os "novissimos" do Fluminense F. C., que se desenrolará á tarde, em sua pista, promette ser bem disputada, entre seus 40 concurrentes.

O inicio será dado ás 14 horas, com a prova de 100 metros.

A competição servirá, conforme dissemos, para seleccionar os representantes do club, no certamen do dia 3 de maio proximo, com que a Amea inicia sua temporada athletica em 1930.

O Departamento Technico escalou para a disputa das diversas provas, os athletas seguintes, em suas especialidades:

100 metros razos — Gugliotti, Jarbas Ferreira, Moura, Eduardo Freitas, Henrique Motta e Silberto Vianna.

200 metros : — R. Nascimento Silva, Ruy Pinto Duarte, Helhnuth Von Hofe, Henrique Motta e Victor Mitre.

400 metros: — Annibal Silva Maia, Hermano Artigas, Antonio Rocha, Ruy Pinto Duarte, Esmeraldo Azuage.

800 metros: — Jorge Pacheco Veiga, Francisco Rocha, Duarte Moreno, Esmeraldo Azuage.

1.500 metros: — Antonio Coutinho, Antonio Canazio, Flori Amanthéa, Esmeraldo Azuaga.

110 metros sobre barreiras: — Orlando Meringolo, Valerio Costa, Helhnuth V. Hofe e Waston Veiga.

Lançamento Dardo: — Esmeraldo Bandeira, Delso Sposito, Edgar Roza, Nelson Riedel Ivan Martins.

Disco: — Aureolino Gaspar, Antonio Lyra, Victor Mitke, Sebastião Pocinho.

Pezo: — Antonio Lyra, Gaspar, Fernando, Formiga, Cuming Yong.

Saltos —distancia: — Clovis Raposo, Henrique Motta, Victor Mitke, Paulo Nigro, Helhnuth, Abelardo Silveira.

Altura: — Peregrino Talomei, Cid Nascimento, Clovis Raposo, Paulo Nigro, Abelardo Silveira.

Vara: — José Luis Imeco, Adhemar Silva, Helhnuth V. Hofe.

O Departamento Technico convida, por nosso intermedio, srs. Carlos Girardin, Flavio Veiga, dr. Jean Rachon, João Coelho Netto, Sylvio Padilha, Flavio Duarte, Affonso de Castro, Fritz Repsold, Ivan Mariz, Jose Telles e Delson Rodrigues, para juizes cujo comparecimento se faz necessario, ás 13 e meia horas no stadium.

O S. Christovão convoca os seus athletas

A direcção do Athletismo do São Christovão Athletico Club solicita o pontual comparecimento, hoje, ás 9 horas, na séde, dos seguintes athletas: Ary F. Machado, Aldo Pereira, Arthur Manoel Lopes, Aryoswaldo Barroso Freire, Anivaldo Barroso Bernardes, Agricola Siqueira, Adhemar Alvares da Fonseca, Dartagnan Chagas, Edgard Silveira Prado, Emmanuel Barata, Ivo Macedo, Jacy Rosa, José Fontoura da Rocha, Lauro Cyrillo de Magalhães, Lauro Carmo, Luiz de Almeida Figueiredo, Mauricio Kiels, Murillo Gomes, Olavo Sá da Cruz, Vicente Alves de Oliveira, Waldo Meirelles Costa e Waldemar Costa de Andrade, afim de serem resolvidos alguns assumptos que se prendem directamente á realização da proxima competição de novissimos

QUER GANHAR SEMPRE NA LOTERIA?

A Astrogologia offerece-lhe hoje a RIQUEZA. Aproveite-a sem demora e conseguirá FORTUNA E FELICIDADE. Orientando-me pela data do nascimento de cada pessoa descobrirei o modo seguro que, com minhas experiencias todos podem ganhar na loteria,

sem perder uma só vez.

Milhares de attestados provam as minhas palavras. Mande seu endereço e 500 reis em sellos para enviar-lhe GRATIS O SEGREDO DA FORTUNA. Remetta este annuncio — Endereço: Sr. Prof. P. Tong. Calle Potosi 1359 Buenos Aires — Republica Argentina — "Cite este Jornal".

ESCOTISMO

QUAL É O MELHOR ESCOTEIRO DO BRASIL?

Realizou-se, hontem, a quinta apuração parcial

ALCANÇOU 30.500 A QUINTA APURAÇÃO PARCIAL, DO NOSSO CONCURSO ESCOTEIRO

AO VENCEDOR SERA' CONFERIDA, SOLENNEMENTE, COMO CERTIFICADO DE SUA VICTORIA, UMA MEDALHA DE OURO

A TROPA A QUE PERTENCER O VENCEDOR RECEBERA', COMO LEMBRANÇA DO "DIARIO CARIOCA", UMA LINDA TAÇA

O RESULTADO :

Presente grande numero de fiscaes realizou-se, hontem, a quinta apuração parcial do nosso concurso-escoteiro. Com grande surpresa e admiração geral, Carlos Moreira Borges, escoteiro do Grupo Nossa Senhora da Salette, alcançou um total de 3.128 votos.

Presidiu a mesa o já conhecido escotista, sr. Leonardo Gonçalves Teixeira, auxiliado pelos srs. Leonardo Cecilio, José Lage Filho, capitão Herminio Pessôa da Silva, Colombo Mendes da Silva, José Carvalho e Nourival Teixeira.

Eis a collocação dos concurrentes:

	Votos
1.º—Carlos Moreira Borges....	3.128
2.º—Lino Ferreira	2.985
3.º—João Boentes	3.948
4.º—Julio Rodrigues Filho	2.113
5.º—Fernando Thomaz da Silva	2.045
6.º—João Vinhaes	1.315
7.º—Geraldo Ornellas	1.040
8.º—João Luiz Castanheira.....	1.005
9.º—Waldemiro Pessôa da Silva	838
10.º—Luiz Felippe Lima e Silva	717

Jocelino Ramos da Silva, 677; Hugo de Araujo, 651; João Ignacio dos Santos, 629; Alberto J. Pinheiro, 610; Armando Ferreira Carreira, 566; Sylvio Ricardo, 512; Humberto de Castro, 505; Vicente Lopes Pereira, 500; A. Damazio, 429; Renato Loxo, 425; Manoel P. da Costa, 336; Francisco Pizani, 302; José Ferreira, 295; Armando Soares da Fonseca, 266; José Ferreira da Silva, 217; João Seraphim, 200; Oscar Moreira 196; Maxime Reynaud, 150; Anolino da Costa Santos, 149; Amancio Gomes, 145; Djalma Ayala, 123; Waldo Garcia, 112; Sebastião F. Martins, 107; Mario Freitas, 103; Amaury Pinto Ribas, 99; Dark Gomes da Costa, 91; Albino Alves Moura, 87; Nicanor Medeiros dos Santos, 70; Luiz Gonzaga Corrêa, 68; José Moreira, 65; Nicanor Medeiros dos Santos, 62; Felix Caccavo, 52; Henrique José Penido, 52; Rubens Lopes Rodriguez, 50; Fernando Luiz Cunha, 50; Walter Monteiro Quintino, 51; Sylvio Candido Sobrinho, 48; Orivelton M. de Britto, 41; Nelson Maggioli, 39; José de Souza Sampaio, 36; Gentil Santos, 37; José Gomes, 34; Newton d'Almeida, 34; Carlos Alberto Baptista, 31; Mario de Oliveira, 29; Arlindo Jacarandá 27; Joaquim Sanseverino, 21; Ruy Fagundes, 18; José Rodrigues Teixeira, 18; Walter Gonçalves Barroca, 18; Ataliba Gomes, 17; Luiz Pereira, 17; Mario Parreira, 17; Rubens Barbosa, 17; Helio Hasselman, 14; Fernandino Fonseca, 14; Mario Esteves, 12; Gabriel Araujo Ribeiro, 12; Cicero Vasconcellos, 10; Paulo Figueiredo, 10; Geraldo Lopes, 8; Aristides Gomes, 6; Wilson Miranda, 4; Manoel Francisco da Costa, 4; Carlos Alberto Baptista, 3; Fernando Dodsworth, 3; François Simon, 3; Aluizio F. dos Santos, 3; Claudio Moraes, 3 e outros menos votados.

O total é de 30.500 votantes.

Contamos concurrentes dos Estados de Minas Geraes e Rio de Janeiro.

Os votos deverão ser entregues até ás 15 horas de cada sabbado, afim de evitar reclamações e boa marcha do nosso concurso-escoteiro.

O FESTIVAL DA ASSOCIAÇÃO DOS ESCOTEIROS DE CASCADURA
(Official)

Recebemos:

Realizando-se hoje, domingo, a festa commemorativa ao 3º anniversario de fundação deste grupo, e que deixou de ser realizada no domingo passado, por motivo que já é do dominio publico, vimos mui respeitosamente solicitar de v. s. a fineza de tornar publico a programma da alludida festa.

Sem mais, subscrevemo-nos de v. s. com distinto apreço e alta consideração, attos. amos. e admiradores.

SEMPRE ALERTA

(a) — **A directoria.**

1ª PARTE — A's 5 horas — Alvorada com salva de 21 tiros; ás 6 horas — Hasteamento do pavilhão nacional; ás 9 horas — Missa e communhão geral.

2ª PARTE — A's 13 horas — Desfile e apresentação das tropas; Cerimonia da entrega de Estrellas e juramento á Bandeira.

A's 14 horas.

3ª PARTE — A's 14 horas.

1ª prova — Corrida de estafeta (entre grupos).

2ª prova — Corrida de tunnel (entre grupos).

3ª prova — Lobo e tigre.

4ª prova — Lucta indiana (entre grupos).

5ª prova — Jogo do Kin.

6ª prova — Pyramides e Scalp.

4ª PARTE — A's 15 horas:

7ª prova — Saltos em altura.

8ª prova — Canções e recitativos.

9ª prova — Gymnastica Sueca.

10ª prova — Cabo de Guerra (entre grupos).

A's 17 horas, formatura hymno á bandeira e desfile.

A's 17 e meia, recepção da Banda da Colonia Portugueza que gentilmente vem abrilhantar os festejos nocturnos.

A's 18 horas, inicio do grande arraial constando de leilão de riquissimas prendas, tombola de artisticos objectos, illuminação feerica, variado fogo de artificio, descantes e emboladas por um grupo de eximios guitarristas, grande concerto pelas Bandas dos Escoteiros e Colonia Portugueza.

Serviço de bar ao ar livre.

(a) **A Directoria**

ASSOCIAÇÃO DOS ESCOTEIROS DE CASCADURA

Realisa-se, hoje, domingo, na estação de Cascadura, uma grande festa patriotica, que terá summo realce e brilhantismo.

Celebra-se, no dia de hoje, jubilsso para toda a mocidade escoteira, o 1º anniversario do Grupo, dirigido pelo Fernandes, o "velho Antonio" como é intimamente, conhecido.

No dia de hoje, entre os clarins do grupo e a banda de corneteiros que dia a dia torna-se mais galharda, terá baptisado, solennemente, o pavilhão nacional, offerta dos escoteiros á sociedade.

A referida festa será realisada na estação de Cascadura e Madureira.

Seu secretario, sr. Fernandes, tem sido abnegado e carinhoso chefe para os jovens que o estimam e o consideram a alma grandiosa do grupo, onde é respeitado e querido.

A mocidade ao som dos clarins desfilará garbosa pelas ruas suburbanas levando altaneiro o seu sagrado pavilhão, dirigindo-se de inicio á egreja de São Luiz Gonzaga, em Madureira, onde será sagrado a bandeira offertada á Associação.

Espera-se que a população daquelles bairros accorra á alludida festa patriotica, concorrendo, assim, para o brilho da mesma, ensejando a sêus promotores e que assistam orgulhosos uma festa que lhes é grata ao coração de patriotas e esforçados.

Os moços do 1º grupo escoteiro estavam anciosos para que chegasse o dia de hoje que lhes trouxe muita alegria e contentamento.

Tratando-se de uma festa que vem enthusiasmar a mocidade suburbana, espera-se que a mesma terá um brilho singular. E assim, cremos, os escoteiros mostrarão civismo, deferenciando particularmente ao seu criador e chefe, sr. Fernandes, estimado funccionario publico, que tem sido o esforçado, digno e acatado director da "Associação dos Escoteiros de Cascadura"

(a) **Jaguar**

ESCOTEIROS DA LAGOA

Hoje esses activos e queridos escoteiros realizam o seu torneio "inicium" de football, organizado pelo auxiliar Renato Lorca.

Cinco teams concorrerão a este torneio que está despertando o mais vivo interesse.

Renato nos declarou que o seu team ganhará o torneio a "não ser" que perca....

Rosalvo, outro capitão, nos solou que o seu arqueiro é tão bom que só não pega as bolas que entram.

Os outros capitães nos disseram o seguinte. Olympio, vamos fazer força para isto comeremos 10 kilos de feijão, Osmar, o meu team está afiado treinando ali chutando pedras, Sayão, ganharemos haja o que houver mesmo que o juiz engula o apito. Os nossos amigos estavam enthusiasmados e resolvemos parar de ouvir tantas "lorotas".

O torneio terá inicio á 1,30 da tarde em ponto no campo do grupo.

GRUPO DE ESCOTEIROS ATHENEU GUANABARA
Secção de Lobinhos

São convidados a comparecerem na séde do grupo das 3,30 ás 5,30 da tarde á rua dos Oitis 65, na Gavea, os seguintes lobinhos inscriptos, Carlos, Sylvio, Haroldo, Hermogenes, Claudio, Helio, Etenio, Paulo, Ivan, Euro, Antonio, Celso, Antonio José, Luiz Filippe, e Armando.

Esta instrucção é importante pois serão tratados varios assumptos entre os quaes a proxima excurção exclusivamente dos lobinhos.

GRUPO ESCOTEIRO DO LYCE'E FRANÇAIS

Hoje, domingo, continuará o campeonato de "Lucta de Escalp" que tem sido disputado com o maior interesse. Jaime S. Perpetuo vencedor das duas (2) primeiras lutas promette como bom "Leão" não deixar que os "Aguias" e os "Gallos" lhe arrebatem a flor de lys, premio que será conferido ao vencedor de quatro lutas.

(a) — **José F. Lage Filho**
CHEFE

"A Collegial" offerece um uniforme escoteiro completo, ao vencedor do concurso

Da conhecida casa de uniformes "A Collegial" recebemos a gentil offerta, para o escoteiro que fôr classificado em primeiro logar no concurso do DIARIO CARIOCA, de um uniforme de escoteiro, com equipamento completo.

Essa demonstração de interesse da "A Collegial" pelo concurso "Qual o melhor escoteiro do Brasil ?" virá, de muito, estimular o eleitorado em prol dos seus candidatos, uma vez que já não é só a conquista do titulo, que terá o vencedor, mais um premio realmente util, como seja esse do uniforme completo de escoteiro.

GRUPO S. JORGE

Hoje domingo, será procedida, pelos escoteiros deste Grupo, a escolha dos futuros directores, visto ter a directoria actual terminado o seu mandato.

Ao que já se sabe, será seu presidente honorario, o exmo. sr. Pereira Junior, chefe da Cia. Pedra Angular Limitada, e o seu actual presidente, será reeleito, como uma homenagem que prestam os escoteiros ao sr. Miguel C. Corrêa, que tudo tem feito no interesse do escotismo, que é, nada mais que um systema de educação integral — educação do corpo, da intelligencia e do coração — cujo fim é preparar as crianças para homens capazes de pensar, de sentir, para maior beneficio proprio e do seu semelhante.

ACAMPAMENTO

Sabbado, 3 de maio, os Grupos "Alba Nascimento" e "S. Jorge", acamparão proximo ao campo de football, onde realizarão, domingo, diversas demonstrações e um garboso desfile.

ESCOLA. DE INSTRUCTORES DA F. E. B.

Na proxima quinta-feira, ás 20 horas, na séde da Liga de Letesa Nacional, á rua Augusto Severo (Syllogeu Brasileiro), realizar-se-á a reabertura solenne das aulas e instrucções da Escola de Instructores de Escoteiros da Federação de Escoteiros do Brasil.

Será iniciado novo curso, de accordo com o programma approvado, cuja orientação se assemelha, em quasi sua totalidade, ás melhores escolas de chefes escoteiros do estrangeiro.

Para esta reabertura de aulas, convidam-se todas as tropas escoteiras a enviarem uma pequena representação de seus escoteiros, devidamente uniformizados, assim como aos chefes, sub-chefes, escotistas, etc.

Haverá uma reunião dos alumnos do curso do anno passado, afim de lhes serem communicadas as bases para os seus exames, para a obtenção de seu diploma.

As inscripções para os candidatos ao titulo de "chefe escoteiro" continuam abertas, devendo os interessados apresentarem-se no local onde funccionam as aulas, ás horas de seu funccionamento, que é ás quinta-feiras, das 20 ás 22 horas, ou procurar seu director, sr. Guilherme Azambuja Neves, ou, ainda procurar qualquer chefe escoteiro da Federação de Escoteiros do Brasil.

ASSOCIAÇÃO DOS ESCOTEIROS S. LUIZ DE GONZAGA, DE MADUREIRA

Realizando-se hoje, domingo, a festa da Associação dos Escoteiros de Cascadura, pede-se o comparecimento de todos os membros da Associação dos Escoteiros Catholicos de São Luiz de Gonzaga, de Madureira, ás 7 horas, para os devidos preparos. Nessa festa, os monitores receberão os cordões a que têm direito.

FEDERAÇÃO DOS ESCOTEIROS CATHOLICOS DO BRASIL

Devendo realizar-se no proximo dia 7 de maio a reunião do Conselho Nacional desta Federação, pede-se o comparecimento dos srs. directores de associações escoteiras, commissarios technicos, chefes diplomados e todas as demais pessoas interessadas no movimento escoteiro catholico. A reunião terá logar ás 20 horas do referido dia, na séde da Federação, á avenida Rio Branco, 40.

Destacar o coupon que se acha na ultima pagina, pé das duas primeiras columnas, e leval-o á urna, que se encontra á entrada de nossa redacção, á Praça Tiradentes, 77, ou envial-o pelo Correio.

O Hippodromo do Itamaraty realiza hoje a sua reunião da temporada official

Jockey-Club

AS REUNIÕES DOS DIAS 3 E 4 DE MAIO

Encerrada hontem a inscripção para as corridas que o Jocke, Club effectuará nos dias 3 e 4 de maio proximo, deu ella o seguinte resultado:

Reunião do dia 3:

Premio classico **Raphael de Barros** — 1.800 metros — 10:000$000 — Taquara, Royal Car, Code, Therezina e Umbá.

Premio official **Criação Nacional** — (3ª prova) — 1.000 metros — 5:000$ — Vichy, Vecy, e Velasquez.

Premio **Palmas** — 1.400 metros — 4:000$000 — Perrier, Itan, Geranio, Tattersal, Mon Talisman, Bortina, Canace e Urgente.

Premio **Prata** — 1.600 metros — 4:000$000 — Neptuno, Pirata, Lutetia, Uiriri, Ebro, Uraca, Urubu', Urgente, Xingu', Sem Prestigio e Utinga II.

Premio **Alegna** — 1.600 metros — 4:000$000 — Valete, Alpina, Franco, Consul, Viola Dana, Ibo e Calcolino.

Premio **Brasileira** — 1.800 metros — 4:000$000 — Aveiro, Rapido, Propheta, Don Soares, Suganette e Bidu'.

Premio **Thebaide** — 1.600 metros — 4:000$000 — Dynamite, Xeré, Uatapu', Uberaba, Penderama e Rodolpho Valentino.

Premio **Vevey** — 1.000 metros — 5:000$000 — Javary, Yearling, Verdun, Vauban e Vilhena.

Premio **Esclava** — (Para aprendizes) — 1.300 metros — 4:000$000 — Escolhida e Nelly.

Reunião do dia 4:

Premio classico **Prefeitura Municipal** — 2.200 metros — 12:000$000 — Cascabelito, Santarém e Coronel Eugenio.

Premio **Madrugador** — 1.800 metros — 5:000$000 — Uadi, Flutter, Ulises Rhondda e Ultramar.

Premio **Vichy** — 1.000 metros — 5:000$000 — Valence, Ibacy, Jutlandia, Yaçá, Carinhosa e Victoria.

Premio **Velasquez** — 1.000 metros — 5:000$000 — Bozó, Brincador, Alsaciano, Verdum, Aracaju', Amboié e Blue Star.

Premio **Martello** — 1.400 metros — 4:000$000 — Tea Service, Boyero, Sei lá, Tury-Assu', Lazreg, Danella, ex-Vagabonde, Lugo, Clumenia, Petulante e Eveta.

Premio **Bright Eyes** — (Para aprendizes) — 1.600 metros — 4:000$000 — Tieté, Carmelita, Tucano, Tattersal, Cavaradossi, Monarcha, Alvorada e Lombardo.

Premio **Tanguary** — 1.600 metros — 4:000$000 — Chuck, Gentleman, Tosca, Monte Sarmiento, Petulante, Weston, Puritano e Bocão.

Premio **Vulcain** — 1.800 metros — 4:000$000 — Ventajero, Propheta, Tiára, Spahis, Bidu', Mussolini, Gentleman e Bocão.

Premio **Aymoré** — 1.600 metros — 4:000$000 — Duggan, Ulysses, Prazeres e Gravatá.

Premio **Spahis** — 2.200 metros — 5:000$000 — Pode Ser, Adriatico, Iberico e Ulises.

Para complemento desses programmas, fica reaberta nas mesmas condições, até amanhã, ás 17 1|2 horas, a inscripção para os premios Vevey e Esclava, da reunião do dia 3, e **Aymoré** e Spahis, da do dia 4.

Os animaes nacionaes alistados para a reunião de hoje e seus criadores

Os animaes nacionaes alistados para a reunião de hoje foram criados pelos seguintes senhores:

Alberto Fomm — Carmelita.
Alfredo da Silva Rocha — Kiki, Japuanga, Joiba, Lageado, Pirata e Itan.
Angelo Piotto — Neptuno e Lombardo.
Estado de S. Paulo — Ibacy.
E. e A. de Assumpção — Homenagem, Itabira e Alvorada.
Frederico J. Lundgren — Utinga II.
Geraldo Rocha — Valete e Consul.
Herculano de Freitas — Tieté e Solitario.
José Carvalho — Josephus e Ebro.
Juliano Martins de Almeida — Tattersal.
Julio Faria Filho — Duggan.
L. de Paula Machado — Velasquez, Uiriri, Rapido e Mon Talisman.
Mario Cunha Bueno — Margiana e Malpensa.
Octavio do Amaral Peixoto — Geranio, Cavaradossi, Pardal e Itaberá.
Oswaldo Gomes Camisa — Gentleman.
Pedro Obling — Monarcha.
Rodolpho Crespi — Vallombrosa.
Theotonio Lara Campos — Butterfly e Hindú.

O cartaz dos treinadores

OS ANIMAES ALISTADOS PARA A REUNIÃO DE HOJE E OS SEUS TREINADORES

Os animaes alistados para a reunião de hoje, no Hippodromo do Itamaraty, estão confiados aos seguintes treinadores:

Aggeu de Souza — Velasquez, Sei Lá, Tosca, Cavaradossi, Rapido e Monarcha.
Gabriel Reis — Kiki e Tieté.
Ernani de Freitas — Ibacy, Ebro, Utinga II e Don Soares.
Oswaldo Camisa — Margiana, Malpensa, Hindu' e Gentleman.
Americo de Azevedo — Illiada e Japuanga.
Trajano de Carvalho — Joiba.
Fernando de Azevedo — Florença e Tattersal.
João Coutinho — Nelly.
Francisco Fernandez — Butterfly.
Fernando Schneider — Marouf, Pirata, Neptuno, Valete e Lombardo.
Waldemar Ferreira — Weston e Solitario.
Gabino Rodriguez — Beata e Bidu'.
Alberto Guimarães — Enredo.
Euclydes Ribeiro — Lageado.
Octaviano Rosa — Geranio, Uiriri, Duggan e Mon Talisman.
Euclydes F. da Silva — Vallombrosa.
Manoel de Mello — Homenagem e Itabira.
Eudacio Moreira — Josephus.
Juan Mosegue — Consul.
Braulio Cruz — Pardal e Aveiro.
Fernando Barroso — Ventajero, Pretencioso e Alvorada.
José Salgado — Enervante.
Horacio Perazzo — Iberico.
José Carvalho — Itaberá e Carmelita.
Estevão Pereira — Itan.

Os forfaits de hoje

Deram entrada, hontem, na secretaria do Derby Club, os forfaits dos seguintes animaes:

Velasquez, Illiada, Butterfly, Nelly, Enredo e Consul.

Segunda reunião da temporada official no Hippodromo do Itamaraty

Competidores, montarias, cotações e informes

1ª CARREIRA

"Criação Nacional" (2ª prova) — 1.000 metros — 5:000$ e 1:000$000

		Ks.	Cots.
1	Velasquez, N. corre	53	16
2	Ibacy, A. Henriques	51	20
3	Kiki, Sepulveda	53	14

INFORMES

Velasquez — Não correrá.
Ibacy — Nas mesmas condições em que tem corrido.
Ki-Ki — Não soffreu alteração no seu estado. E' a força.

2ª CARREIRA

"Itamaraty" — 1.500 metros — (Exclusivo para aprendizes) — 4:000$ e 800$000.

			Ks.	Cots.
1	1	Margiana, N. C.	51	60
	"	Malpensa, Coutinho	51	30
2	2	Illiada, N. C.	51	60
	3	Florença, F. Mendes .	51	25
3	4	Butterfly, N. C.	51	35
	5	Nelly, N. C.	51	40
4	6	Japuanga, F. Cunha	51	60
	7	Joiba, N. Pires	51	30

INFORMES

Margiana — Não correrá.
Malpensa — Continua nas mesmas condições em que se collocou terceiro, ha oito dias.
Illiada — Não são boas as suas condições. Não correrá.
Florença — Nas mesmas condições em que secundou Gioota.
Butterfly — Não correrá.
Nelly — Não correrá.
Japuanga — Bem movida. Desgarra em todo o percurso.
Joiba — Vem de prolongado repouso. Trabalhou soffrivelmente. Pode figurar.

3ª CARREIRA

"Cosmos" — 1.500 metros — 4:000$ e 800$000.

		Ks.	Cots.
1—1	Marouf, Ignacio. ...	55	40
2—2	Beata, D. Suarez . .	53	50
3—3	Weston, Claudio . .	55	22
4—4	Enredo, N. C.......	55	40
5 (5	Sei Lá, Celestino ..	55	40
(6	Tosca, Salustiano ..	53	25

INFORMES

Marouf — Bem movido.
Beata — Apenas ligeira.
Weston — Em animadoras condições. Trabalhou bem e é a força do pareo.
Enredo — Não correrá.
Sei lá — Bem movido.
Tosca — Nas mesmas condições de ha oito dias. Aprompttou razoavelmente.

4ª CARREIRA

"6 de Março" — 1.500 metros — 4:000$ e 800$000.

			Ks.	Cots.
1	1	Tieté, Sepulveda . ..	54	50
	2	Lageado, O. Ribeiro ..	54	60
2	3	Tattersal, Ramon ..	54	60
	4	Hindu', Carmelo ...	54	22
3	5	Geranio, O. Maria ..	54	35
	6	Cavaradossi, Salust.	54	30
4	7	Vallombrosa, Ignacio	52	25
	8	Homenagem, N. Pires	52	80

INFORMES

Tieté — Tem trabalhos que, confirmados, pode ser considerado um dos provaveis vencedores.
Lageado — Não tem correspondido aos seus privados, que têm sido bons.
Tattersal — Se conseguir partir, é o principal concurrente do pareo. Trabalhou bem.
Cavaradossi — Vem de longo repouso. Está bem movido.
Hindu' — Apresentou-se doido, após a sua ultima carreira. Tem trabalhos suaves, apenas.
Geranio — Bem movido. A turma convem a seus recursos.
Vallombrosa — Em animadoras condições. Dá-se melhor no regimen do bridão.
Homenagem — As suas ultimas carreiras contra-indicam qualquer prognostico a seu favor. Bem movida.

5ª CARREIRA

"Derby Nacional" — 1.609 metros — 4:000$ e 800$000.

		Ks.	Cots.
1—1	Josephus, Celestino .	53	35
2—2	Uiriri, O. Maria	53	25
3—3	Itabira, B. Cruz	51	60
4—4	Ebro, Sepulveda .. .	53	25
5 (5	Pirata, Carmelo . ..	53	40
(6	Neptuno, D. Suarez ..	53	70

INFORMES

Josephus — Na mesma boa forma em que venceu, ha oito dias.
Uiriri — Não soffreu alteração o seu estado.
Itabira — Bem movida.
Ebro — Nas mesmas condições em que secundou Josephus.
Pirata — Continuam sendo bons os seus "privados".
Neptuno — Apenas muito ligeiro.

6ª CARREIRA

"Brasil" — 1.609 metros — 4:000$ e 800$000.

		Ks.	Cots.
2	Consul, N. C.......	53	40
2	Consul, Celestino ..	53	40
3	Duggan, O. Maria ..	53	16
4	Pardal, D. Suarez .	52	40
5	Utinga II, Celestino..	53	70

INFORMES

Valete — Trabalhou razoavelmente. Em bom estado.
Consul — Não correrá.
Duggan — Comquanto o seu estado tenha soffrido qualquer alteração, os competidores todavia, são de classe inferior a Umbá.
Pardal — Bem movido. Não agrada o seu estado.
Utinga II — Não está na carreira.

7.ª CARREIRA

"Internacional" — 1.609 metros — 4:000$ e 800$000.

		Ks.	Cots.
1—1	Solitario, Claudio ..	50	40
2—2	Bidú, Sepulveda	52	35
3—3	Gentleman, Ignacio	50	60
4—4	Aveiro, D. Suarez ..	55	18
5 (5	Pretencioso, Ramon	54	50
(6	Ventajero, Carmelo ..	52	40

INFORMES

Solitario — Bem movido. Tem bons trabalhos e boa forma.
Bidú — As suas ultimas "performances" dizem das suas condições.
Gentleman — Ainda não está em boa forma.
Aveiro — Nas mesmas condições em que correu, ha oito dias.
Pretencioso — Não agradou o seu exercicio.
Ventajero — Aprompttou bem ao lado de Pretencioso, ao qual derrotou.

8.ª CARREIRA

"17 de Setembro" — 1.800 metros — 4:000$ e 800$000.

		Ks.	Cots.
1	Ennervante, Carmelo	52	50
2	Iberico, Sepulveda .	54	20
3	Don Soares, Celestino	53	30
4	Rapido, D. Suarez ..	52	25

INFORMES

Ennervante — Ainda não tem carreira para enfrentar os seus adversarios que estão bem aguerridos.
Iberico — No mesmo excellente estado em que se collocou terceiro, no pareo ganho por Coronel Eugenio.
D. Soares — Bem movido.
Rapido — Nas mesmas condições em que venceu Aveiro, na ultima carreira.

9.ª CARREIRA

"Nacional" — 1.609 metros — 4:000$ e 800$000.

			Ks.	Cots.
	1—1	Alvorada, Carmelo ..	53	30
2	2	Lombardo, D. Suarez	53	22
	3	M. Talisman, O. Mar.	52	50
3	4	Monarcha, Salustiano	52	35
	5	Itan, B. Cruz	50	60
4	6	Carmelita, A. Feijó .	53	35
	7	Itaberá, Ramon	52	30

INFORMES

Alvorada — Melhorou algo. Leva hoje, no seu dorso, um profissional.
Lombardo — Deve, hoje, produzir melhor "performance", pois faltava-lhe uma carreira.
Mon Talisman — Bem movida.
Monarcha — Mantém a mesma forma de ha oito dias.
Itan — Bem movida. Corre melhor na pista do Itamaraty.
Carmelita — Apresentou, esta semana, melhoras consideraveis. Trabalhou de geito a ser considerada a provavel vencedora.
Itaberá — O estado de seus membros locomotores não inspira confiança.

Estatistica

OS ANIMAES MAIS VICTORIOSOS EM 1930

Damos abaixo uma estatistica dos animaes que levantaram mais de 7:000$, este anno, em premios, desde janeiro até á ultima corrida do Jockey Club, inclusive inscripções confirmadas, collocações obtidas em 1º, 2º e 3º logares.

Propheta, 11 i., 3 v., 3 s., e 4 t.	14:520$000
Penderama, 8 i., 3 v., 1 s., e 3 t...	13:040$000
Carmelita, 6 i., 3 v. e 1 s. ..	12:700$000
Bocão, 8 i., 3 v., 2 s., e 2 t.	12:650$000
Sem Prestigio, 7 i., 3 v. e 1 t.	12:600$000
Don Soares, 8 i., 2 v., 5 s. e 1 t.	12:180$000
Ulises, 5 i., 3 v. e 1 t.	12:080$000
Japurá, 8 i., 3 v., 1 s. e 1 t.	11:280$000
Cardito, 7 i., 2 v., 1 e., e 1 s.	11:200$000
M. West, 5 i.,2 v. e 2 s. .	10:900$000
Balila, 7 i., 2 v., 3 s. e 1 t.	10:480$000
Iberico, 6 i., 2 v., 3 s. e 2 t.	10:480$000
Cascabelito, 1 i. e 1 v. . .	10:000$000
C. Eugenio, 1 i. e 1 v. . .	10:000$000
Matarazzo, 2 i. e 1v. . .	10:000$000
Pardal, 7 i., 2 v., 2 s. e 1 t.	9:680$000
Solitario, 4 i., 2 v. e 2 s. .	9:100$000
Politico, 11 i., 2 v., 2 s. e 1 t.	8:970$000
Calepino, 9 i., 2 v., 2 s. e 3 t.	8:830$000
Ursel, 3 i. e 2v.	8:500$000
Bidú, 4 i. e 2 v.	8:500$000
Ubaia, 4 i., 2 v., e 2 s. . .	8:400$000
Gravatá, 4 i., 2 v., 1 s. e 1 t.	8:380$000
Taquára, 4 i., 2 v. e 1 s. .	8:300$000
Rapido, 4 i., 2v. e 1 t. .	8:080$000
M. Sarmiento, 7 i., 2 v. e 1 t.	8:080$000
Tosca, 10 i., 2 v., 1 s. e 1 t.	8:030$000
Umbá, 2 i. e 2 v.	8:000$000
Franco, 3 i. e 2 v.	8:000$000
Itan, 6 i., 2 v. e 2 t.. . . .	7:680$000
Ubá, 6 i., 2 v. e 1 t. . . .	7:580$000
Tropeiro, 2 i. e 2 v.	7:500$000
Viola Dana, 9 i. e 2 v.	7:500$000
Thestor, 7 i. e 2 v. . .	7:000$000

e outros com menos.

O horario para a conducção dos animaes

A secretaria do Derby Club pede avisemos aos interessados que o horario dos bondes para a conducção dos animaes ao prado do Itamaraty, obedecerá a seguinte ordem:

A's 10 horas — Ibacy, Ki Ki e Malpensa.

A's 11 horas — Joiba, Marouf, Weston, Tieté, Lageado, Hindú, Josephus e Ebro.

A's 13 horas — Pirata, Neptuno, Valete, Utinga II, Gentleman, Iberico, Don Soares, Rapido, Lombardo, Monarcha e Solitario.

Associação de Chronistas Desportivos

CONCURSO DE PALPITES — TURF

Taças "Olival Costa" e "Salutaris"

Para a corrida de hoje, os cinco primeiros collocados, inscriptos nos concursos acima, fizeram as seguintes indicações:

1 — Octavio Ribeiro — 10-33.
Kiki — Ibacy.
Malpensa — Joiba — Florença.
Weston — Tosca — S. Lá.
Vallombrosa — Hindú — Cavaradossi.
Uiriri — Ebro — Josephus.
Duggan — Valete — Utinga.
Aveiro — Ventajero — Solitario.
Rapido — Iberico — D. Soares.
Lombardo — Monarcha — Carmelita.

2 — Domingos Iorio — 20-32.
Kiki — Ibacy.
Malpensa — Joiba — Illiada.
Weston — Tosca — Marouf.
Hindú — Geranio — Cavaradossi.
Ebro — Uiriri — Josephus.
Dugan — Utinga — Valete.
Aveiro — Ventajero — Solitario.
Rapido — Iberico — D. Soares.
Lombardo — Itan — Alvorada.

3 — A. Corrêa — 19-30.
Kiki — Ibacy.
Malpensa — Florença — Joiba.
Tosca — Weston — Beata.
Hindú — Cavaradossi — Vallombrosa.
Uiriri — Ebro — Pirata.
Duggan — Pardal — Valete.
Aveiro — Ventajero — Bidú.
Rapido — Iberico — D. Soares.
Lombardo — Monarcha — Alvorada.

4 — Wladimir Santos — 18-30.
Kiki — Ibacy.
Florença — Joiba — Malpensa.
Weston — Tosca — S. Lá.
Vallombrosa — Tattersal — Geranio.
Ebro — Uiriri — Josephus.
Duggan — Valete — Pardal.
Aveiro — Solitario — Ventajero.
Iberico — Rapido — D. Soares.
Carmelita — Lombardo — Monarcha.

5 — H. Campista — 16-29.
Kiki — Ibacy.
Malpensa — Florença — Joiba.
Tosca — Weston — Beata.
Hindú — Cavaradossi — Vallombrosa.
Uiriri — Ebro — Pirata.
Duggan — Pardal — Valete.
Aveiro — Ventajero — Bidú.
Rapido — Iberico — D. Soares.
Lombardo — Monarcha — Alvorada.

Os animaes estrangeiros inscriptos para a corrida de hoje e seus importadores

Os animaes estrangeiros inscriptos para a reunião de hoje, no Derby Club, foram importados pelos seguintes senhores:

Alfredo da Silva Rocha — Ennervante.
Derby Club — Bidú.
Domingos Suarez — Ventajero e Dom Soares.
Guilherme Fernandes — Weston, Enredo, Tosca, Sei Lá e Iberico.
João Gonçalves de Oliveira — Pretencioso.
Jockey Club do Rio — Marouf.
Sezefredo Barcellos Lemos — Aveiro.

Politico em cura

O entraineur veterinario Euclydes Ribeiro fez na região renal do cavallo Politico, applicação de pontas de fogo.

O pensionista de Ernani Freitas, ficará, por esse motivo, afastado por algum tempo de entrainement.

PALPITES DO "DIARIO CARIOCA"

Kiki-Ibacy	Ebro-Josephus-Uiriri
Malpensa-Joiba-Florença	Duggan-Pardal-Utinga II
Weston-Tosca-Beata	Aveiro-Bidú-Solitario
Hindú-Vallombrosa-Cavaradossi	Iberico-Rapido-D. Soares

Lombardo-Alvorada-Carmelita

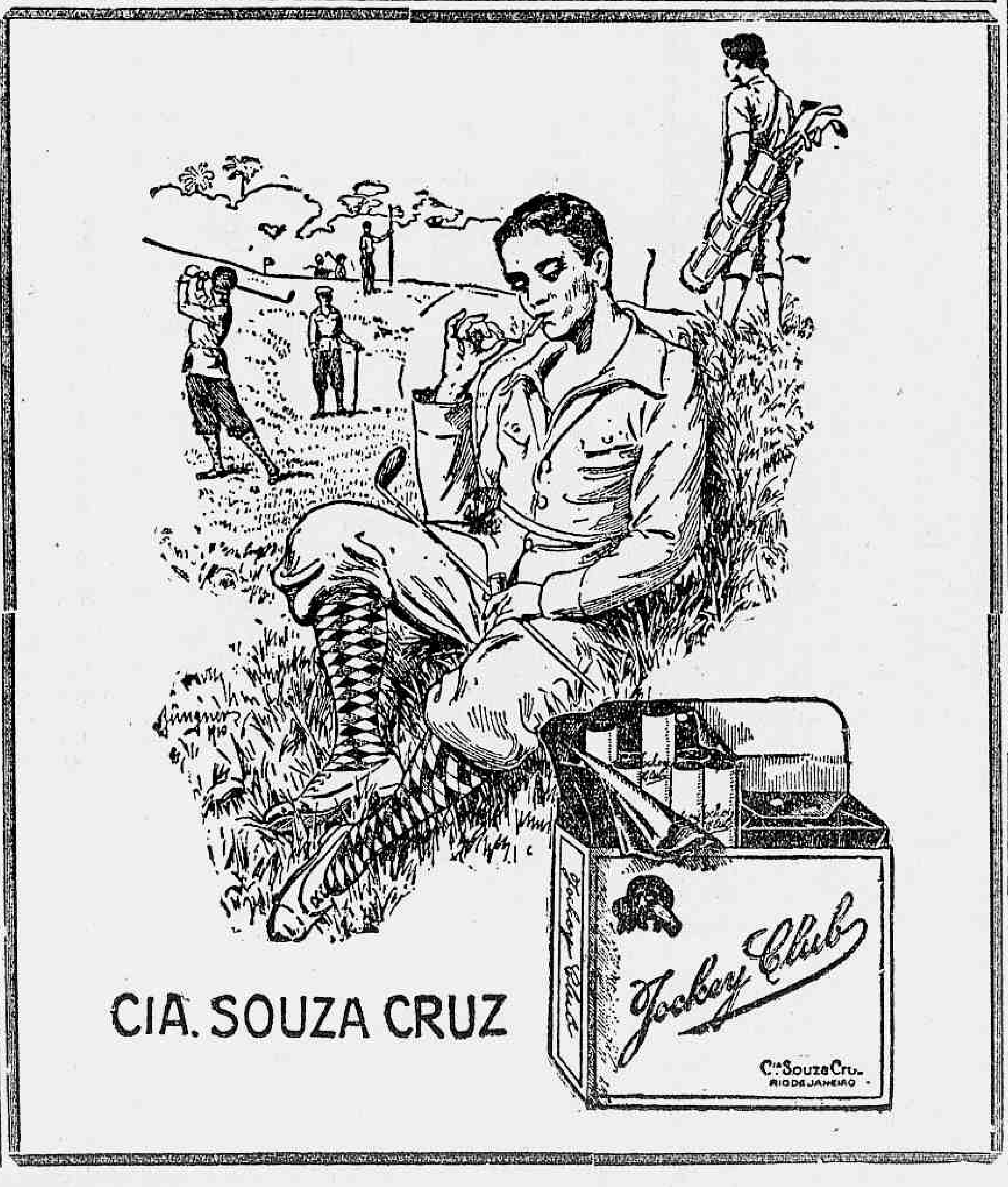

NO MUNDO DAS MARAVILHAS

Cunhandy

Não tem rival. E' de effeito rapido, seguro e efficaz em todas as molestias do utero e ovarios. Póde ser usado em qualquer época

Bryonilla

O medicamento por excellencia para o tratamento rapido e seguro da grippe, tosse, resfriado, inflammação da garganta
Fabricantes: JARBAS RAMOS & CIA.
RUA FIGUEIRA DE MELLO, 372 — Telephone 8—4598
A' venda em todas as pharmacias e drogarias

A super invenção do mais famoso meio de voltar ás vossas mãos o dinheiro de vossas compras

Os "COUPONS CARIOCA", distribuidos gratuitamente pelos acreditados estabelecimentos adeante mencionados, dão direito a quatro Premios em dinheiro, sobre o valor das compras e são sorteados diariamente pelo 1.º premio da Loteria Federal, valendo para o mesmo a numeração do Coupon.

RESULTADO DO SORTEIO DOS "COUPONS CARIOCA", datados de 25-4-930, sorteados pelo n.º 4742, final do primeiro premio da Loteria Federal, de hontem

1.º PREMIO 600 % aos Coupons com o final de	4742
2.º PREMIO 200 % aos Coupons com o final de	742
3.º PREMIO 80 % aos Coupons com o final de	42
4.º PREMIO 20 % aos Coupons com o final de	2

Os COUPONS CARIOCA foram gratuitamente distribuidos e deverão ser sempre reclamados pelo publico, após as compras, nas seguintes casas:

A' NOBREZA	Uruguayana, 95.
A' TENTADORA	Uruguayana, 145-7
A' ESMERALDA	Marechal Floriano, 32
CENTRO DAS MEIAS	Ramalho Ortigão, 11
GALE'RA	Uruguayana, 96
CASA MORAES ALVES	Avenida Passos, 116
J. J. MARINHO	General Camara, 243.
A PENDULA CENTRAL	Senador Euzebio, 16
A PRINCEZINHA	Ramalho Ortigão, 13
CASA PHOENIX	Republica do Peru', 71
CASA LEOBONS	Praça Tiradentes, 31
CASA CENTENARIO	São Luiz Gonzaga, 23
LEITERIA ARAUJO	Teixeira de Mello, 28
A MODELAR	Marechal Floriano, 231|5.
M. DELS PATRONE	Alfandega, 149.
CASA VERMELHA	Senador Pompeu, 112.
CASA RABELLO	Uruguayana, 102.

Os portadores dos coupons premiados podem receber os respectivos premios na séde da Empresa — PROPAGANDA CARIOCA LIMITADA — Avenida Rio Branco, n.º 175/7, 2.º andar, das 14 ás 17 horas.

Rio de Janeiro, 26 de Abril de 1930. — O Fiscal do Governo, MARIO F. SERPA — LEONEL C. DO VALLE, Gerente.

O resultado dos sorteios será publicado, diariamente, neste jornal.

Acceitam-se propostas para a exploração deste Plano, nos Estados do Brasil.

INFORMAÇÕES COMMERCIAES

CAMBIO

O mercado de cambio funccionou hontem, ainda firme e com o movimento de procura moderado.

O Banco do Brasil sacou a 5 59|64 d. para cobranças e a 5 57|64 d. para remessas e os estrangeiros a 5 57|64 d, para remessas e compravam coberturas a 5 15|16 d., pagando o dollar a 8$320, fechando o mercado ao meio-dia e inalterado.

Os soberanos regularam a 43$000 e a libra-papel a 42$500.

Nova York, 8$490 a 8$490 e a prazo de 8$370 a 8$430 cheque, para remessas.

A 90 d|v

Londres	5 7|8 a	5 57|64
Libras	40$551 a	40$743
Paris		$331
Nova York	8$380 a	8$420
Canadá		8$330

A' vista:

Londres	5 13|16 a	5 27|32
Libras	41$290 a	41$070
Paris	$333 a	$334
Italia	$444 a	$446
Nova York	8$462 a	8$495
Portugal	$383 a	$384
Provincias	$389 a	$390
Hespanha	1$060 a	1$076
Provincias	1$060 a	1$060
Suissa	1$613 a	1$655
B. Aires (papel)	3$305 a	3$350
Montevidéo	7$800 a	8$050
Japão	4$200 a	4$320
Noruega	2$278 a	2$293
Suecia	2$287 a	2$295
Hollanda	3$407 a	3$405
Canadá		8$460
Dinamarca	2$278 a	2$295
Belgica (papel)		$237
Belgica (ouro)	1$180 a	1$190
Syria		$333
Slovaquia	$252 a	$253
Allemanha	2$025 a	2$030
Chile		1$040
Austria		1$200
Rumania	$052 a	$054
Café	$333 a	$334

Saques por cabogrammas:

A' vista:

Londres	5 51|64 a	5 53|64
Nova York	8$490 a	8$520
Paris	$333 a	$335
Italia	$446 a	$447
B. Aires (papel)		3$323
Portugal		$387
Hespanha		1$075
Suissa		1$075
Belgica (papel)		$239
Suecia		2$300
Noruega		2$300
Dinamarca		2$300
Allemanha	2$035 a	2$040
Montevidéo		7$950
Slovaquia		$254
Japão		4$230
Hollanda		3$430
Canadá		8$530

O Banco do Brasil affixou as seguintes taxas para cobranças:

	A' 90 d|v.
Londres	5 59/64
Paris	$332
Nova York	8$370
	A' vista:
Londres	5 27/32
Paris	$334
Portugal	$384
Nova York	8$460
Hespanha	1$070
Suissa	1$650
B. Aires (papel)	3$310
Montevidéo	7$870
Belgica (ouro)	1$190
Allemanha	2$030
Vales-ouro por 1$ papel	4$567

Por cabogramma

Londres	5 33/64
Paris	$336
Nova York	8$485
Suissa	1$657
Allemanha	2$037
Italia	$440
Portugal	$387
Hespanha	1$075
Belgica (ouro)	1$195
B. Aires (papel)	3$340
Montevidéo	7$910

Curso official do cambio e moeda metallica

Londres		5 107|128
Paris	$333 a	$334
Italia		$440
Allemanha		2$024
Belgica (papel)		$238
Belgica (ouro)		1$184
Portugal		$385
Dinamarca		2$278
Hespanha		1$080
Suissa		1$048
Succia		2$287
Montevidéo		7$970
T. Slovaquia		$252
Nova York	8$370 a	8$476
Noruega		2$278
B. Aires (papel)		3$301
Hollanda		3$413
Rumania		$052
Austria		1$200
Canadá		—
Chile		1$040
Japão		4$200

Extremas

Bancario	5 7|8 a 5 59|64
Casa Matriz	5 7|8 a 5 57|64

Moedas

Libras (ouro)	—
Libras (papel)	43$000
Dollar (ouro)	—
Dollar (papel)	8$500
Reichsmark	—
Escudo (papel)	—
Franco (papel)	$350
Escudo (papel)	$410
Argentina (papel)	—
Peso Uruguay (ouro)	—
Peseta (papel)	—
Lira	—
Vales ouro, por 1$	4$567

BOLSA

O mercado da bolsa funccionou, hontem, sem movimento e com os negocios realizados intensos sobre os varios titulos em evidencia. As apolices federaes estiveram sem alteração.

As municipaes ficaram em melhoria. Os demais papeis de importancia não soffreram modificaç..s de interesse, conforme se vê abaixo:

VENDAS

Apolices — Geraes, 273 a 745$; idem, 40 a 747$; idem, 120 a 746$; D. Emissões, 200$; nom., 2 a 850$; idem, 1:000$, nom. 4 a 745$; idem idem, 50 a 747$; idem, idem, ao port , 3 a 721$; idem, idem, 147 a 722$; idem, idem, 54 a 723$; idem, idem, 37 a 724$; Obrigações Thesouro 1.760$ a 982$; idem, idem, 70:$000 a 983$; Emprestimo 2903 pt. 3 a 725$000.

Estaduaes — Estado do Rio 4% 16 a 99$500; idem, idem, 25 a 100$000.

Municipaes — Municipaes 1906, pt. 13 a 14..; idem, 1914, pt. 26 a 147$; idem, 1917, pt. 4 a 142$; idem, idem, pt. 20 a 142$500; idem, 7% pt. (d. 1535) 4 a 170$; idem, idem (d. 1099) 105 a 169$;; idem 8% pt. (d. 1933) 186 a 190$; idem, idem, (d.2093) 24 a 190$; idem, 190$, nom., 70 a 570$000.

Bancos — Banco Portuguez pt., 10 a 160$; Banco Funccionarios 110 a 62$; Banco Portuguez, nom. 100, a 160$; Banco do Brasil, 100 a 438$; idem, idem, 300 a 440$000.

Diversas — S. Jeronymo, 100, a 79$500.

OFFERTAS

Uniformisadas de 1:000$	746$000	745$000
Idem 5% miudas	—	—
D. Emis. 1:000$ nom.	747$000	743$000
Idem, pt.	724$000	723$000
Obrig. Thes. Nacional	982$000	980$000
Obrig. Rodoviarias, pt.	—	—
Obrig. Ferrov. (1E)	—	992$000
Idem, idem, 3ª	—	992$000
Idem, idem, 2ª	—	992$000
Emp. Nacional, 1903	—	—
Municipaes do Districto Federal:		
Municipal, 20 £ n.	—	—
Idem, idem, pt.	—	—
Idem, 1914, pt.	—	—
Idem, 1906, nom.	—	—
Idem idem, pt.	148$000	146$000
Idem, 1917, pt.	144$000	142$500
Idem, 1920 nom	—	—
Idem, idem, pt.	—	141$000
7% (dec. 1622)	—	—
Idem, (dec. 1933)	191$000	190$000
Idem, (dec. 1535)	170$000	166$000
Idem, (de. 2097)	172$000	—
Idem, (dec 1990)	—	168$000
Idem, (dec. 1948)	—	—
Idem, 7%, 1550	174$000	—
Idem, 339	—	—
Idem, 2093	191$000	188$000
Municipaes dos Estados:		
B Horizonte	—	—
Campos (200$)	—	—
C Municipal Alfenas	—	—
Iguassu'	—	—
Pelotas, 8 %	—	—
Uberaba	—	—
M. Geraes, 1:000$, n.	—	—
Prep Petrop 200$ (1918)	—	—
M. Geraes, 1:000$ n.	748$000	741$000
Idem, 8 %	—	—
Idem, 200$, pt.	—	—
Parahyba Norte, 6%	—	—
Idem, 100$, pt	—	—
E do Pirahy 8%	—	—
R. Janeiro, 100$, pt.	100$000	99$500
Idem, pt. 8%, 1:000$	680$000	670$000
Idem, pt. 8%	—	—

Bancos:		
Brasil	440$000	430$000
Brasileiro Allemão	—	—
Commercio	—	147$000
Commercio	150$000	—
Funccionarios	65$000	61$500
Mercantil	485$000	475$000
Portuguez, c|50	—	62$000
Portuguez, pt.	—	160$000
Previdente	—	—
Regional	—	—
B. Economico	—	—
Boa Vista	—	—
Indemnizadora	—	—
Internacional	—	—
C. Seguros Brasil	—	—
Pelotense	155$000	—
Seguros:		
Regional	—	—
Argos	—	2:200$
Sagres	—	—
Garantia	—	70$000
Lloyd Sul Americano	—	—
Sul America	—	—
Continental	—	—
Varegistas	—	800$000
Tecidos:		
Alliança	—	—
America Fabril	130$000	—
Petropolitana	—	—
Brasil Industrial	250$000	225$000
Manufactura	—	—
Progresso Industria	—	—
Corcovado	50$000	—
Bom Pastor	—	—
S. Pedro Alcantara	—	—
Paulista	—	—
Tijuca	—	—
Nova America	—	—
Progresso Industrial	—	133$000
Taubaté Ind.	—	—
Mageense	—	—
Estradas de Ferro e Carris:		
Victoria	—	—
S. Jeronymo	—	79$500
D. Santos, pt.	—	260$000
Santos, nom.	262$000	260$000
Mestre Biatgé	—	265$000
Bahia	30$00	23$000
Usinas Nacionaes	—	—
Brahma	—	—
Cantareira	—	—
J. Botanico	—	—
Terra e Col.	—	—
Predial de Santos	—	—
Debentures:		
D. Alliança 1s.	—	—
N. America	—	—
Bellas Artes	—	—
D. Santos	—	163$000
Conf. Industrial	155$000	143$000
Guanabara	204$000	200$000
Tijuca	—	—
Caxambu'	—	—
D. Bahia	—	95$000
Brahma	—	995$000
Brasil Cinematog.	—	—
Ind. Campista	—	—
Mageense	—	125$000
Edificadora	—	—
Mestre Biatgé	—	188$000
Sta Helena	—	—
Mercado	—	—
Corcovado	—	—
Hoteis Palace	—	—
Progresso Industrial	—	156$000
Fluminense F. C.	75$000	70$000
Tijuca	170$000	145$000
Casa Vivaldi	—	—
Usinas Nacionaes	—	—
C. Gavea	—	—
Industrial Mineira	—	—
Silveira Machado	—	—

CAFE'

O mercado do café funccionou, hontem, firme e com os preços sem alteração, conservando o typo 7 a sua anterior cotação de 21$500 por arroba. O movimento de procura para novos negocios esteve sem interesse, tendo sido vendidas na abertura do mundo 2.090 saccas e durante o dia mais 550 no total de 2.640 fechando o mercado inalterado.

O mercado a termo sòmente funccionou na primeira bolsa firme e com vendas de 250 saccas a prazo.

ESTATISTICA

Entradas

Leopoldina:		
Minas		587
Maritima:		
MinasMinas	1.974	
S. Paulo	200	2.174
Armazens autorizados:		
Ed. Araujo		180
Lage Irmãos		250
Cerq. Soares		250
Cia. A. G. Minas e Rio		870
Barros Siano		200
Reguladores:		
Flum.: Rio		1.573
Espirito Santo		1.271
Minas		3.577
Total		10.932
Idem o anno passado		13.210
Desde o dia 1º		174.612
Media		6.984
Do dia 1º de julho		2.553.168
Media		8.289
Idem o anno passado		2.496.663

Embarques

America do Norte	2.410
Europa	125
Africa	3.518
Cabotagem	1.870
Total	7.923
Idem o anno passado	7.458
Desde o dia 1º	162.936
Do dia 1º de julho	2.339 543
Idem o anno passado	2.348.460
Stock	335.217
Menos consumo local:	
do dia	500
Existencia	334.717
Idem o anno passado	273.311

COTAÇÕES DO CAFE'
(Disponivel por arroba):

Typo 3	23$500
Typo 4	23$000
Typo 5	22$500
Typo 6	22$000
Typo 7	21$500
Typo 8	20$500

Vendas — 7.353.
Mercado — Calmo.
Typo 7 anno passado .. .. .. 41$500

A TERMO (10 kilos)

Mezes	1ª cot.	2ª cot.
Abril	14$450	14$300
Maio	14$250	14$200
Junho	14$275	14$200
Julho	14$225	14$150
Agosto	14$150	14$125
Setembro	14$175	14$100
Vendas	—	250

Mercado — Estavel.

Pauta semanal	1$510
Imposto mineiro	4$567

COTAÇÃO DO CAFE' DA BOLSA DE MERCADORIAS

A TERMO

Primeira Bolsa

	V.	C.
Abril	14$800	14$500
Maio	14$675	14$500
Junho	14$700	14$450
Julho	14$575	14$375
Agosto	14$500	14$350
Setembro	14$475	14$300

Vendas — 250 saccas.
Mercado — Estavel.

Segunda Bolsa

Não funccionou:

	V.	C.
Abril	—	—
Maio	—	—
Junho	—	—
Julho	—	—
Agosto	—	—
Setembro	—	—

Vendas —
Mercado —
Rio — Mercado de hontem, 26 de abril de 1930.

Preço, typo 7	21$500
Vendas, até ás 10 1|2 horas	2.090
Idem, á tarde	550
Total	2.649

Mercado — Firme.

MERCADO DE SANTOS

Entradas	30 590
Desde o dia 1º	602.007
Media	24.080
Do dia 1º de julh o	8.011.291
Media	26.010
Idem o anno passado	7.279.407
Embarques	21 023
Existencia para embarques	1.011.854
Saidas	26.735
Desde o dia 1º	552.761
Do dia 1º de julho	8.188.761
Idem o anno passado	7.238.240
Existencia	1.044.173
Idem o anno passado	1.091.584
Preço typo 4	31$000
Idem o anno passado	33$500

Mercado — Estavel.
Vendas (a termo) .. .. —

ASSUCAR

O mercado de assucar funccionou hontem, frouxo e com o movimento de negocios em pequena escala ficando os preços em declinio.

O mercado fechou sem interesse não tendo funccionado o mercado a termo.

Entraram 3.307 saccos, sendo 525 de Maceió, 2.782 de Campos; sairam 3.825, ficando em deposito 335.869 ditos.

Cotações

Branco crystal	26$000	28$000
Crystal amarello	22$000	24$000
Mascavinho	20$000	23$000
Mascavo	20$000	22$000

Mercado — Não funccionou.
Vendas —

COTAÇÕES DO ASSUCAR DA BOLSA DE MERCADORIAS

Primeira Bolsa

	V.	C.
Abril	—	—
Maio	—	—
Junho	—	—
Julho	—	—
Agosto	—	—
Setembro	—	—

Mercado — Não funccionou.
Vendas —

Segunda Bolsa

	V.	C.
Abril	—	—
Maio	—	—
Junho	—	—
Julho	—	—
Agosto	—	—
Setembro	—	—

Mercado — Não funccionou.
Vendas —

ALGODÃO

O mercado do algodão funccionou, hontem, calmo e com o movimento de negocios, sem interesse, tendo os preços ficado em declinio.

O mercado a termo não funccionou.

Entraram 1.130 fardos, sendo da Parahyba 61, de Maranhão 50, do Ceará, 553, do Rio Grande do Norte 466; sairam 332, ficando em deposito 6.593 ditos.

(Preços por 10 kilos)

Fibra longa — Typo Sertão:	
Typo 3	40$000
Tyop 5	38$000
Fibra media — Sertões:	
Typo 3	38$000
Typo 5	33$000
Fibra media — Ceará:	
Typo 3	35$000
Typo 5	31$000
Fibra media — Mattas:	
Typo 3	35$000
Typo 5	30$000
Fibra media — Paulista:	
Typo 3	35$000
Typo 5	30$000

COTAÇÕES DO ALGODÃO DA BOLSA DE MERCADORIAS

Primeira Bolsa

	V.	C.
Abril	—	—
Maio	—	—
Junho	—	—
Julho	—	—
Agosto	—	—
Setembro	—	—

Mercado — Não funccionou.
Vendas —

Segunda Bolsa

	V.	C.
Abril	—	—
Maio	—	—
Junho	—	—
Julho	—	—
Agosto	—	—
Setembro	—	—

Mercado — Não funccionou.
Vendas —.

MALAS POSTAES

O Correio Geral expedirá as seguintes malas postaes:

DIA 28

"Cap. Norte", que sairá para Santos, Rio da Prata recebendo impressos e cartas para o interior da Republica até ás 7 hs., objectos para registrar até ás 18 horas do dia 27 cartas com porte duplo e exterior da Republica até ás 8 horas.

LIVRARIA ALVES
Livros Collegiaes e Academicos.
RUA DO OUVIDOR, 168

MOVIMENTO MARITIMO

Vapores esperados e a sair durante o mez de abril

Procedencia	Nome do Navio	Chegada	Saidas	Destino
P. Alegre e esc.	"Itanagé"	27 (14h)	....	Belem e esc.
Rio da Prata	"Duilio"	27 (6h)	27 (13h)	Genova e esc
Genova e esc.	"Conte Rosso"	27 (12h)	27 (17h)	Rio da Prata.
Rio da Prata	"Formose"	27 (12h)	27 (16h)	Havre e esc.
Rio da Prata	"Arlanza"	27 (8h)	27 (12h)	Southampton e es
Nova York	"Vauban"	27 (9h)	27 (23h)	Rio da Prata.
Recife e esc.	"Araranguá"	27 (18h)	28 (15h)	P. Alegre e esc.
P. Alegre e esc.	"Itauba"	27	30	Cabedello e esc.
Bremen e esc.	"Madrid"	27 (10h)	27 (16h)	Rio da Prata
Suecia	"Suecia"	27	27	Santa Fé e esc.
Portos do Sul	"Com. Alcidio"	27 (14h)	....	P. Alegre e esc.
Fpolis e esc.	"Anna"	27	....	Portos do Sul.
Rio da Prata	"Alm. Jaceguay"	27 (19h)	....	.. ..
Santos	"Cabedello"	27	28......	Nova Orleans
.. ..	"Italtuba"	....	27 (10h)	Imbituba e sc.
.. ..	"Icarahy"	....	27	Caravellas e esc.
Portos do Sul	"Itapoan"	28	30	P. Alegre e esc.
Hamb. e esc.	"Cap Norte"	28 (7h)	28 (10h)	Rio pa Prata
Rio da Prata	"High. Princess"	28 (7h)	28 (12h)	Londres e esc.
Amsterdam e esc.	"Zeelandia"	28 (6h)	28 (9h)	Rio pa Prata
Belém e esc.	"Itahité"	28	30	P. Alegre e esc.
.. ..	"Itanagé"	....	28 (10h)	Belém e esc.
.. ..	"Maria Luiza"	....	28	P. Alegre e esc.
Rio da Prata	"Flandria"	29	29	Amsterdam e esc.
Rio da Prata	"Bayern"	29	29	Hamb. e esc.
P. Alegre e esc.	"Aratimbó"	29	....	.. ..
Manáos e esc	"Santarém"	29	....	.. ..
Kobe e esc.	"La Plata Maru"	29	29	.. ..
Portos do Sul	"Victoria"	29	....	Rio da Prata
.. ..	"Campinas"	....	29 (10h)	P. Alegre e esc.
.. ..	"Gurupy"	....	29	Manáos e esc.
.. ..	"Celeste"	....	29	Caravellas e esc.
Rio da Prata	"Cap. Arcona"	30	30	Hamb e esc.
Rio da Prata	"Eastern Prince"	30	30	Nova York
Portos do Sul	"Etha"	30	....	.. ..
Penedo e esc.	"Itassucê"	29	....	.. ..
.. ..	"Com. Vasconcellos"	....	30 (20h)	Penedo e esc.
.. ..	"A. Nascimento"	....	30 (10h)	Laguna e esc
.. ..	"Raul Soares"	....	30 (12h)	Santos
.. ..	"Poconé"	....	30	Nova York
.. ..	"Itauba"	....	30 (10h)	Cabedello e esc.
.. ..	"Ruy Barbosa"	....	30 (12h)	Santos
.. ..	"Itahité"	....	30 (15h)	P. Alegre e esc.

MAIO

Procedencia	Nome do Navio	Chegada	Saidas	Destino
Rio da Prata	"Swiatowid"	1	1	Havre e esc.
Nova York	"Pan America"	1	1	Rio da Prata.
Belém e esc.	"Com. Ripper"	1	....	.. ..
Rio da Prata	"M. Washington"	1	1	Trieste e esc.
.. ..	"Anna"	....	1 (8h)	Fpolis e esc.
.. ..	"Com. Alcidio"	....	1 (10h)	P. Alegre e esc.
.. ..	"Aratimbó"	....	1 (17h)	Recife e esc.
.. ..	"Guaratuba"	....	1	Manáos e esc.

MOVIMENTO AEREO

Procedencia	Aviões da	Chegada	Saida	Destino
Natal	CONDOR	28	29	Porto Alegre.
P. Alegre	CONDOR	29	30	Natal.
B. Aires	AEROPOSTALE	30	—	B. Aires
America Norte	NYRBA	30	—	Chile.

MAIO

Procedencia	Aviões da	Chegada	Saida	Destino
.. ..	NYRBA	—	1	Chile.
.. ..	AEROPOSTALE	—	1	B. Aires
Chile	NYRBA	1	2	America do Norte
.. ..	CONDOR	—	2	P. Alegre.
Chile	AEROPOSTALE	3	3	Europa.
Europa	AEROPOSTALE	3	3	Chile.
Natal	CONDOR	5	6	P. Alegre.
P. Alegre	CONDOR	6	7	Natal.
America Norte	NYRBA	7	8	Chile.
B. Aires	AEROPOSTALE	7	8	B. Aires
Chile	NYRBA	8	9	America do Norte
.. ..	CONDOR	—	9	P. Alegre.
Chile	AEROPOSTALE	10	10	Europa.
Europa	AEROPOSTALE	10	10	Chile.

Cia de Navegação Lloyd Brasileiro

COMPANHIA DE NAVEGAÇÃO LLOYD BRASILEIRO

Excursão a Montevidéo e Buenos Aires

MAGNIFICA OPPORTUNIDADE PARA ASSISTIR A'S FESTAS DO CENTENARIO DO URUGUAY E VISITAR A LINDA CAPITAL ARGENTINA.

Rs. 500$000 comprehendida a hospedagem no proprio paquete durante a permanencia nos diversos portos de escala, inclusive

5 DIAS E 4 NOITES EM BUENOS AIRES

RESERVAE SEM DEMORA VOSSA PASSAGEM EM UM DOS CONFORTAVEIS PAQUETES DO "LLOYD BRASILEIRO".

SAIDAS DO RIO DE JANEIRO:

13 de maio — "DUQUE DE CAXIAS".
25 de maio — "AFFONSO PENNA"
10 de Junho — "CAMPOS SALLES"

Secção de Passagens — 2|22, Rua do Rosario.

LLOYD REAL HOLLANDEZ
AMSTERDAM

PROXIMAS SAIDAS PARA A EUROPA

FLANDRIA	29 Abril
ZEELANDIA	13 Maio
ORANIA	3 Junho
GELRIA	14 Junho
FLANDRIA	1 Julho
ZEELANDIA	15 Julho

Todos os paquetes atracam no porto de Recife

PROXIMAS SAIDAS PARA O RIO DA PRATA

ZEELANDIA	28 Abril
ORANIA	19 Maio
GELRIA	30 Maio
FLANDRIA	16 Junho
ZEELANDIA	16 Junho

O RAPIDO E LUXUOSO PAQUETE
FLANDRIA
esperado do Rio da Prata, no dia 29 do corrente, sairá no mesmo dia, para: Bahia, Recife, Las Palmas, Lisboa, Leixões, La Coruna, Cherburgo, Southampton e Amsterdam.

O RAPIDO E LUXUOSO PAQUETE
ZEELANDIA
esperado da Europa, no dia 28 do corrente, sairá, no mesmo dia, para Santos, Montevidéo e Buenos Aires.

A Companhia offerece todas as facilidades de transbordo de carga em Amsterdam para os demais portos do mundo. Para passagens e fretes com os agentes "Sociedade Anonyma Martinelli", — Avenida Rio Branco, n.º 108 — Telephone 2-4320.

Companhias Francezas de Navegação
CHARGEURS REUNIS & SUD-ATLANTIQUE
LUTETIA
no dia 6 de maio para : —
Lisboa, Leixões (via Lisboa), Vigo e Bordeus
Passagens de: —
Luxo
1.ª Classe
2.ª Classe
Preferencia
3.ª Classe com camarotes
3.ª Classe simples
AGENCIA GERAL DO RIO DE JANEIRO:
AVENIDA RIO BRANCO, 11 E 13 — Telephone 4-6207

Dr. Brandino Corrêa
Molestias do apparelho Genito-Urinario no homem e na mulher OPERAÇÕES, Utero, ovarios, prostata, rins, bexiga, etc. Cura rapida por processos modernos sem dôr da
GONORRHE'A
e suas complicações: Prostatites, orchites, cystites, estreitamentos, etc. Diathermia, Darsonvalização — Rua Republica do Peru, 23, sob., das 7 ás 9 e das 14 as 19 horas. Domingos e feriados das 7 as 10 horas. — Telephone 2-2654.

CAPITAL 100 RÉIS

Diario Carioca

INTERIOR 200 RÉIS

Director: J. E. DE MACEDO SOARES

Anno III — Numero 571 | Rio de Janeiro, Domingo, 27 de Abril de 1930 | Praça Tiradentes nº 77

ERROU A PORTA...

SUPPONDO ATACAR O SEU DESAFFECTO BRIGOU COM UM ESTRANHO, VINDO A MORRER EM CONSEQUENCIA DOS FERIMENTOS RECEBIDOS

O motorneiro Elysiario Moreira Dias

Os romances de amor são sempre as origens das maiores tragedias.

O mortoneiro Elysiario Moreira Dias era um desses homens dados ás alegres diversões e apreciador do delicioso sport flirt.

Assim, tendo estado trás-ante-hontem em um baile no municipio de S. Gonçalo, no logar denominado Sete Pontes, na estrada do Engenho Novo, após ter-se divertido, acabou se apaixonando por uma das convidadas.

Acontece, porém, que um outro cavalheiro conhecido por "Mindonga", já andava perdido de amores pelos olhos da referida dama, o que resultou numa contenda entre os rivaes, felizmente sem maiores consequencias.

O despeito porém ferira os brios do motorneiro que resolveu tomar um desforço das injurias do "eleito" da "zinha". Assim é que ante-hontem foi á procura do "Mindonga".

Ao invés, porém, de bater á porta da casa do seu desaffecto, Elisiario se atrapalhou e bateu na porta do vizinho. Era madrugada já. Appareceu á porta o verdadeiro morador, sr. Laurindo Alves dos Santos.

Laurindo teria declarado a Elysiario que elle estava enganado. Ali não morava ninguem com tal nome.

Elysiario insistiu, aforrecendo o dono da casa com a sua teimosia o que o levou a dizer certas liberdades ao importuno.

O motorneiro se exasperou, e dahi ter se "fechado o tempo"... Atracaram-se, havendo uma luta terrivela qual só terminou com a intervenção da policia.

Acalmado o tumulto verificou-se que o motorneiro, estava com uma grande fractura no craneo e varios ferimentos no corpo inclusive um na região parietal esquerda e no occipital.

Levado ao Prompto Soccorro de Nictheroy, ali ficou em estado grave, vindo pela manhã de hontem a fallecer.

O Supremo Tribunal Federal vae julgar um caso de expulsão

O "HABEAS-CORPUS" IMPETRADO EM FAVOR DE UM CIDADÃO PORTUGUEZ

Ao Supremo Tribunal Federal foi impetrada uma ordem de "habear-corpus" em favor de Joaquim Nogueira Pinto, de nacionalidade portugueza, que por portaria do ministro da Justiça, acaba de ser expulso do nosso paiz.

O advogado do paciente dr. Ferreira Vianna Netto, em bem fundamentada petição,, demonstra o constrangimento illegal que está soffrendo o expulsando.

O pedido vae ser sustentado tambem oralmente pelo conhecido causidico.

O Brasil em Lisieux

Acaba de apparecer o livro "O Brasil em Lisieux", no qual se concretisa a acção desenvolvida pelo nosso illustre patricio dr. Dunshee de Abranches, que, convidado officialmente pelo Carmelo, representou o Brasil no recente lançamento da primeira pedra da Basilica de Therezinha de Jesus em Lisieux.

O livro está cheio de informações preciosas sobre as cerimonias então desenroladas, e nas quaes o Brasil, como devoto dilecto de Therezinha, teve parte saliente.

Transferencia no Exercito

Foi transferido o 1º tenente Julio Fonseca Prates, do 1º para o 8º regimento de cavallaria independente (Boqueirão e Rosario).

Queimado com agua fervente

O operario Manoel Pimenta, de 35 annos, residente no morro da Favella, hontem, na residencia teve uma forte discussão com sua cunhada, Zulmira de tal.

Esta em meio da contenda tomada de grande indignação atirou sobre Pimenta uma lata com agua fervente.

A victima recebeu queimaduras do 1º e 2º gráos nas cõxas e joelhos, sendo soccorrido pela Assistencia, queixando-se em seguida á policia do 8º districto.

O PREFEITO QUER, MESMO, PREJUDICAR OS CREDORES DA PREFEITURA

A inexplicavel recusa de um emprestimo externo para que se emittam titulos internos sujeitos a grandes descontos

Estamos seguramente informados de que banqueiros norte-americanos offereceram, em optimas condições, a titulo de adeantamento de um emprestimo futuro, a importancia de quatro milhões de dollares á Prefeitura Municipal, o que corresponde, em nossa moeda, á cifra de trinta mil contos, mais ou menos.

Taes banqueiros propuzeram, ainda, depositar esse ouro na embaixada brasileira em Washington, de accordo com a lei e por conta da Caixa de Estabilização, aqui no Brasil.

Sobre essa base de quatro milhões de dollares, poderá a Caixa emittir trinta mil contos papel, moeda brasileira, e destinando-os á Prefeitura.

Pois bem, essa importancia, que seria sufficiente para o sr. Prado Junior liquidar todos os compromissos de sua repartição, taes como contas de fornecimentos e execução de obras, vencimentos do funccionalismo e outros, deixará de entrar em circulação, porque o prefeito, inexplicavelmente, dá preferencia a uma operação interna, desastradissima como é a que pretende fazer, sob a base de apolices, muito mais onerosa, devido ao typo de sua collocação e os juros que vão vencer.

A emissão que o prefeito pretende fazer é de quarenta mil contos em apolices de duzentos mil réis

Essas apolices serão emittidas ao typo de 95 °|° ou sejam 190$000, nessa conformidade, dadas em pagamento aos credores da Prefeitura.

O prejuizo que isso vae causar ás victimas da sua propria boa fé, confiando no governo municipal, quando quizerem negociar os seus titulos, será ainda maior.

Ha mais. A subita invasão de novas apolices no mercado, além de depreciada collocação que vão encontrar, concorrerá fatalmente para maior desvalorização dos titulos de outras emissões.

O financista importado de S. Paulo não percebe, porém, essas coisas.

O que elle pretende é simplesmente desforrar-se dos credores da municipalidade, pagando-lhes em titulos que elle sabe muito bem, são difficilmente negociaveis.

TRATADO DE CONCILIAÇÃO E ARBITRAGEM HUNGARO-HESPANHOL

MADRID, 26 (A. A.). — Foi publicado o Texto do Tratado de Conciliação e Arbitragem, recentemente assignado entre a Hespanha e a Hungria.

Precipitou-se da delegacia á rua

O DESVAIRADO SOFFREU APENAS LIGEIRAS CONTUSÕES

A joven Alzira Alves, procurou hontem, á noite, na delegacia do 11º districto policial, o commissario Liberal Camara, a quem apresentou queixa contra o seu ex-noivo, de nome Alvaro Mattos da Cruz, de cor branca, brasileiro, com 19 annos de edade, solteiro, sapateiro, residente á rua Barão de São Felix n. 105.

Segundo a accusação de Alzira, não obstante estar já desfeito o seu noivado, Cruz não lhe saia da porta, provocando-a e a dirigir-lhe insultos e ameaçar de matal-a a tiros de revólver.

Levado á delegacia, quando se procurava apurar a procedencia da accusação, Cruz, num gesto rapido e inevitavel, precipitou-se da janella do 1º andar do edificio, indo cahir num capinzal existente na praça da Harmonia.

Alvaro Cruz, que soffreu contusões e escoriações na região plantar de ambos os pés foi removido para o Posto Policial da Assistencia, onde recebeu curativos.

Excesso de fuligem na chaminé

Na casa n. 556, da avenida Suburbana, hontem, á noite, devido a excessiva fuligem na chaminé, originou-se um principio de incendio.

Pela caixa ne Ramos, foi dado aviso aos Bombeiros desta localidade e partindo para o local o material de extincção sob o commando do sargento n. 320, foi o fogo extincto em poucos minutos, sendo os prejuizos insignificantes.

Os que andam armados

Pela madrugada de hontem, o commissario Ribeiro de Sá, do 11º districto, prendeu no botequim á rua Sacadura Cabral, esquina de Proposito, o nacional Djalma de Freitas, que ali estava com uma navalha.

Depois de autuado pelo delegado dr. Peregrino de Oliveira, Freitas, que não tem profissão nem domicilio, foi recolhido á casa da Detenção, por não ter prestado a necessaria fiança.

A CAMARA ARGENTINA E O SEU PRESIDENTE PROVISORIO

BUENOS AIRES, 26 (A. A.). — Foi eleito presidente provisional da Camara, o sr. Carlos Sanchez, do Partido Radical.

Caiu do trem

O padeiro Antonio Pires Laranjeiras, de 19 annos, residente á avenida dos Democraticos n. 19, casa 5, hontem quando viajava num trem da Leopoldina Railway, na estação de Amorim, perdeu o equilibrio e caiu ao leito da linha ferrea.

Na quéda o infeliz recebeu ferida contusa na região occipito-frontal, fractura da abobada craneana e forte commoção, sendo soccorrido pela Assistencia do Meyer em estado gravissimo internado no Hospital de Prompto Soccorro.

VÃO SER REINICIADAS AS NEGOCIAÇÕES ANGLO-EGYPCIAS

LONDRES, 26 (A. A.). — As negociações anglo-egypcias que tinham sido interrompidas antes da Paschoa, serão reiniciadas nesta capital, na proxima terça-feira.

Segunda-feira haverá eclipse annular-total de sol

SERA' PORÉM, INVISIVEL NO BRASIL

A lua, recebendo a luz do sol, projecta sombra no espaço. Na "lua nova", póde acontecer (conjunção ecliptica) que a terra penetre na sombra projectada pela lua. Quando este phenomeno occorre, os habitantes do nosso planeta, situados na sombra projectada pela lua sobre a terra, poderão vêr a lua encobrir todo o sol, ou parte delle, ou projectada sobre o sol deixando em torno um annel luminoso. Diz-se então que o sol foi eclipsado pela lua, ou ainda que ha eclipse de sol (total, parcial, annular). Para que seja possivel observar um eclipse de sol, não basta que o sol esteja acima do horizonte, por occasião do eclipse, é preciso que o observador se encontre na sombra projectada pela lua. Quando os diametros apparentes do sol e da lua são sensivelmente eguaes, o eclipse póde ser total em alguns logares e annular em outros, será um eclipse "annular-total", o que, aliás, é muito raro.

Amanhã, segunda-feira, 28 de abril, haverá um eclipse annular-total, invisivel no Brasil.

A duração deste eclipse total, sendo, apenas, de um segundo, e, por outro lado, como esse eclipse annular, para observadores proximos da zona de totalidade, será "quasi total" (a lua encobrirá 99 °|° do disco solar), o eclipse de sol do dia 28 do corrente, poderá ser denominado, indifferentemente, eclipse total, annular, ou annular-total.

Um Falcão em que o nome bem lhe fica...

Salvador Delocacio, morador em Ricardo de Albuquerque, á rua Borges de Freitas, tendo adoecido ha tempos, recolheu-se a um hospital, tendo deixado a sua casa entregue aos cuidados do individuo Aracajá Falcão.

Agora, ao regressar do hospital, deu por falta de seus moveis e roupas, e a casa que é de sua propriedade particular, estava alugada a uma familia por 40$000 mensaes.

Levado o caso ao conhecimento das autoridades do 23º districto, estas abriram inquerito e estão no encalço do Falcão, ora foragido.

CHEGOU A SEVILHA O EMBAIXADOR QUINONES DE LEON

SEVILHA, 26 (A. A.). — Chegou á esta capital o embaixador de Hespanha em Paris, sr. Quinones de Leon, que se hospedou no Palacio de propriedade dos Duques de Alba.

Falleceu no Hospital de Prompto Soccorro

No dia 23 do corrente, em São Matheus, o empregado da Light, Arthur Fogaça, viuvo, de 39 annos, residente na mesma estação, foi ferido a tiros no abdomen.

Transportado para esta cidade, o ferido foi soccorrido pela Assistencia e internado em estado grave no Hospital de Prompto Soccorro.

Não resistindo a gravidade do ferimento recebido, Arthur, hontem, veiu a fallecer, sendo seu cadaver recolhido ao necroterio do Instituto Medico Legal.

Victima de uma quéda de bonde

Quando regressava do collegio, ante-hontem, ao descer do bonde Humaytá, foi victima de uma quéda a menina Yolanda Rodrigues, filha do sr. Julio Rodrigues, proprietario do Minerva Hotel, sito á rua Senador Vergueiro n. 113, o qual soffreu fractura na perna. Lamentavel é que esse desastre fosse devido exclusivamente a desidia do cobrador que deu o signal de partida, quando Yolanda ainda descia do carro.

Qual é o melhor Escoteiro do Brasil?

DIARIO — CARIOCA

NOME ....

DO GRUPO ....

ESTADO ....

ASSIG. do VOTANTE ....

....

PROFESSOR JOÃO NUNES

O ELOGIO DA SUA OBRA COMO CRITICO MUSICAL DO "DIARIO CARIOCA"

No penultimo numero de "Weco" — a apreciada revista de cultura musical — Luiz Heitor, publicou um interessante artigo sobre a personalidade do professor João Nunes, encarando-a nas diversas modalidades artisticas em que ella victoriosamente se apresenta.

Depois de analysar a obra do autor das "Pièces Droles" como compositor, como professor e como revisor de peças para piano, — Luiz Heitor, estuda **João Nunes** como critico musical do **Diario Carioca**, com as seguintes palavras:

"Em julho do anno passado, tendo José Oiticica (o Azalan daquella folha) partido para a Allemanha, afim de professar uma cadeira de portuguez na Universidade de Hamburgo, João Nunes foi convidado para substituil-o.

Desde então, a sua penna agil, elegante, tem illuminado as columnas do **"Diario Carioca"** com pequeninas chronicas, frequentemente repassadas de ironia, sempre, porém, indulgentes.

João Nunes, entende que a critica musical não pode dispensar uma roupagem literaria. Como os articulistas francezes, elle sabe vestir as suas idéas de phrases coloridas e attraentes. Mesmo as pessôas que se desinteressam completamente pelos assumptos musicas lêem com prazer, a sua secção no **"Diario Carioca"**.

Evitando divagações no terreno da technica musical, que um profissional do seu valor estava em condições de fazer, com tanta vantagem, mas que são improprias de um jornal diario, destinado a um publico de leigos, João Nunes procura, acima de tudo, instruir os seus leitores. Fornece rapidas notas historicas sobre os compositores e as suas obras, combate a terrivel indifferença do nosso publico, procura interessal-o pela musica moderna, emfim, desenvolve uma bella campanha a favor da arte musical, em nossa terra. E isso num estylo vivo, facil, espirituoso, que a gente lê sem querer...

Depois de ter dedicado toda a sua vida á educação individual dos pianistas, João Nunes collabora, neste momento, na maior obra da actualidade brasileira, no terreno da arte: a educação do povo. E applica o melhor processo pedagogico: educa, fazendo rir, divertindo..."

Um machinista queimado com agua fervente

O machinista José Joaquim Pereira de 39 annos de edade, casado, brasileiro e morador á rua Arycela quando hontem trabalhava, pela manhã, no Matadouro de Santa Cruz, foi victima de uum accidente, recebendo queimaduras por agua fervente.

Após ser soccorrido no Hospital D. Pedro II, recolheu-se á sua residencia.

IMPORTANTES E OPPORTUNAS DECLARAÇÕES DO LEADER JOÃO NEVES

"Póde estar certo o Brasil — affirma o vibrante parlamentar — que tem em nós homens que jámais adherirão ao vencedor oriundo de uma eleição condemnada"

De regresso de Irapuázinho, onde fóra trocar idéas com o sr. Borges de Medeiros, sobre o momento politico, o sr. João Neves da Fontoura concedeu, na cidade de Cachoeira, ao correspondente do "Correio do Povo", de Porto Alegre, uma importante entrevista, que se torna opportuno transcrever. Eis como se expressa o jornalista riograndense, que palestrou com s. ex.:

"A entrevista foi muito cordial e o leader da bancada riograndense voltou, ante-hontem, de Irapuázinho, trazendo optima impressão. Hoje, fui procural-o, em sua residencia, para lhe solicitar, em nome do "Correio do Povo", alguns minutos de attenção. Recebendo-nos cavalheirescamente, o sr. João Neves da Fontoura começou por declarar que viera muito bem impressionado do seu encontro com o sr. Borges de Medeiros.

Nesse encontro, ficaram estabelecidas as bases da orientação da bancada situacionista do Rio Grande, no scenario da politica nacional.

VAE REVIVER A CAMPANHA LIBERAL

— Os representantes republicanos na Camara e no Senado — disse-nos o sr. João Neves da Fontoura — vão reencetar, com vehemencia, a campanha liberal. Os seus esforços, nesse sentido, terão a necessaria articulação com os demais elementos que, já no Congresso, apoiaram os candidatos alliancistas. Servirá de ponto de apoio para esse esforço, solidario com o manifesto da Alliança Liberal, de 20 de setembro.

A acção dos alliados tambem se modelará de accordo com os postulados inscriptos na plataforma do sr. Getulio Vargas, lida na tarde historica da esplanada do Morro do Castello.

AS LINHAS DA CAMPANHA PARLAMENTAR

— Inicialmente — proseguiu o leader riograndense — os republicanos riograndenses bater-se-ão pelo severo exame das eleições. Disputaremos, com a maxima intransigencia, o reconhecimento dos candidatos realmente eleitos. Tambem defenderemos, sem desfallecimentos, a autonomia dos Estados, contra as intervenções extra-constitucionaes, claras ou disfarçadas, intervenções que matam o regimen.

DEANTE DO GOVERNO FEDERAL

Definindo a situação em face do governo federal, disse-nos o sr. João Neves da Fontoura:

O leader gaúcho João Neves

— A bancada republicana manter-se-á em opposição ao governo federal, sem transformar, naturalmente, essa attitude em norme systematica. Complena autonomia, ella apreciará os actos do governo federal á luz dos pensamentos que formaram o corpo de doutrina da Alliança, na grande jornada democratica.

— Póde — accrescentou — estar seguro o Brasil de que tem em nós homens que jamais adherirão ao vencedor oriundo de uma eleição condemnada pelo opinião nacional. Seremos os servidores incondicionaes, apenas das nossas idéas e cumpridores exactos dos nossos compromissos de bem servir a patria e de reintegrar o regimen republicano na pureza dos seus mandamentos.

Com estas palavras do illustre leader, terminou a nossa palestra.

O sr. João Neves da Fontoura informou-nos ainda que, sómente embarcará para o Rio no fim do mez. Amanhã, para tratar de assumptos particulares, irá até Tupaceretan, de onde regressará no dia 24."

INTERCAMBIO COMMERCIAL FRANCO-BRASILEIRO

AS ESTATISTICAS DE 1929

O movimento commercial entre o Brasil e França, em 1929, segundo informa o nosso Consulado Geral em Paris, foi de Fs. 1.530.591.000, equivalentes a ...... 241.102.786 kilos de mercadorias e a 7.931 hectolitros de vinho.

A importação do Brasil cifrou-se em fs. 1.072.345.000 e a exportação para o Brasil em fs. 458.246.000, deixando, pois, um saldo favoravel á nossa exportação de fs. 614.099.000.

Confrontados esses algarismos com os de 1928, verifica-se, um decrescimo na importação de productos brasileiros na França, no valor de fs 89.677.000.

A exportação para o Brasil que, em 1929, foi de fs. 458.246.000, em 1928 havia attingido a 536.068.000 francos ou seja uma diminuição de fs. 104.822.000.

— Continu'a a ser o café o nosso producto que mais concorre para a nossa importação na França, apresentando, entretanto no anno findo, um decrescimo de fs. 48.610.000, embora tivesse augmentado de 12.392.500 kilos a quantidade.

Entre os productos brasileiros que registraram augmento nas estatisticas de importação francezas, figuram a borracha, algodão, fumo, tecidos de juta, pedras preciosas, productos medicinaes, oleo vegetal e mineraes; entre os que apresentam declinio estão incluidos o café, carnes congeladas, couros brutos, cacáo, cêra vegetal, chifres, ossos, etc., e madeira de lei.

Victima de um accidente no trabalho

Quando hontem trabalhava no Molnho Inglez, sito á rua Moraes e Silva, n. 42, foi victima de queimaduras com agua fervente, o mecanico Manoel Melchiades Pereira, de 35 annos, casado, brasileiro, morador á rua General Severiano n. 74.

A victima recebeu queimaduras no rosto, thorax, braços e nos joelhos.

A Assistencia soccorreu-o.

MARROCOS E A OCCUPAÇÃO FRANCEZA

RABAT, 26 (A. A.). — As tropas francezas em operações em Marrocos occuparam hontem, depois de pequeno combate, a povoação de Meseta, no territorio de Djebel Beni Mellal, nos Montes Atlas.

Colheu-o um automovel

O empregado no commercio, de nome José Barroso, de 51 annos de edade, morador á rua Borja dos Reis n. 164, foi hontem atropelado por um automovel á rua Conde de Bomfim, recebendo em consequencia contusões e escoriações generalizadas pelo corpo. Soccorreu-o a Assistencia.

ULTIMA HORA SPORTIVA

SPORT CLUB GERMANO

Na assembléa realizada, hontem, na séde do Sport Club Germano, ficou a directoria do mesmo assim constituida: Presidente: Leonardo Cecilio — Vice-presidente: Laurentino Gomes — Secretario: Julio Costa — Director Sportivo: Guilherme Silva, que muito promettem fazer pelo progresso do club do Estacio de Sá.

E' QUASI CERTO QUE HERMOGENES JOGUE CONTRA O BOTAFOGO

Hermogenes Fonseca, o optimo half-back da equipe principal do America F. C., que se contundira fortemente num joelho, quando do ultimo treino dos seleccionados cariocas, está quasi restabelecido.

O valente medio do club rubro, por tal motivo, provavelmente figurará na sua equipe, no jogo de hoje contra o Botafogo.

Assim nos afiançou o Hermogenes, mostrando-nos que já está bom e dizendo-nos de sua esperança em vencer o quadro de Nilo, que terá no "Lon Chaney", a sua guarda vigilante.

QUAL É O MELHOR ESCOTEIRO DO BRASIL?

Um aspecto da apuração do concurso, hontem, na redacção do "Diario Carioca", vendo-se sobre a mesa a enorme quantidade de cedulas